

alaplana.  
CERÁMICA

GENERAL CATALOGUE 2026

STONES  
CONCRETES  
COLOURS

VOLUME

alaplana.  
CERÁMICA

GENERAL CATALOGUE 2026

STONES  
CONCRETES  
COLOURS

**VOLUME**

**1**



It is  
*your ceramic*

En Alaplana, tenemos la mirada puesta en el futuro apostando por la calidad, el diseño y la innovación, teniendo siempre presente nuestra responsabilidad social.

Trabajando continuamente con el objetivo de adecuar nuestros productos a la demanda del mercado, mediante procesos de fabricación eficaces y sostenibles que nos permiten mantener nuestro compromiso con la defensa del medio ambiente.

Es por ello que centramos nuestra inversión en las tecnologías más novedosas, con el fin de ofrecer siempre productos de alta gama, actuales y versátiles capaces de dar respuesta a todas las necesidades, usos y espacios.

Con nuestra amplia gama de formatos y acabados, en todas las tipologías de producto logramos convertir la cerámica, un elemento constructivo, en un objeto de diseño con infinitas posibilidades proyectivas.

*In Alaplana, we are looking towards the future by investing on quality, design and innovation but prioritizing our social responsibility.*

*Our main objective is to adapt our product to the current market demand through efficient and sustainable manufacturing processes which let us keep our commitment with the environmental protection.*

*That is why we focus our investment on the latest technologies, to always offer high-end, current, and versatile products capable of responding to all needs, uses and spaces.*

*With our wide range of formats and finishes, in all product typologies we manage to turn ceramic, a constructive element, into a design object with infinite projective possibilities.*

# Simbología

## Simbology



PAVIMENTO  
FLOOR TILES



REVESTIMIENTO  
WALL TILES



PORCELÁNICO  
PORCELAIN TILES



PAVIMENTO PASTA ROJA  
RED BODY FLOOR TILES



REVESTIMIENTO PASTA BLANCA  
WHITE BODY WALL TILES



REVESTIMIENTO PASTA ROJA  
RED BODY WALL TILES



PORCELÁNICO MASA COLOR  
COLOR BODY



ESPESOR MAXITECH  
MAXITECH THICKNESS



PULIDO  
POLISHED



MATE  
MATT



BRILLO  
GLOSS



SATINADO  
SATIN



ANTI-SLIP



ANTI-SLIP



ESPESORADO  
THICKENED



ANTIHIELO  
FROSTPROOF



RELIEVE  
RELIEF



RELIEVE DIGITAL  
DIGITAL RELIEF



DIFERENTES GRÁFICAS  
DIFFERENT PRINTING



SIN VARIACIÓN GRÁFICA  
NO SHADE VARIATION



VARIACIÓN GRÁFICA LEVE  
MINOR SHADE VARIATION



VARIACIÓN GRÁFICA BAJA  
LOW SHADE VARIATION



VARIACIÓN GRÁFICA MEDIA  
MEDIUM SHADE VARIATION



VARIACIÓN GRÁFICA ALTA  
MAJOR SHADE VARIATION

**20thick**  
PORCELÁNICO EXTERIOR  
OUTDOOR PORCELAIN

 **STARLIGHT**  
PORCELÁNICO PULIDO  
POLISHED PORCELAIN

 **SLIPSTOP**

 **STRUCTECH**

 **MAXITECH**  
PORCELÁNICO GRAN FORMATO  
BIG SIZE PORCELAIN

# Índice

## Index

### PIEDRAS STONES

AMALFI	10
BAYAZ	18
BLADE	20
BLUR	26
BODO	28
BOWLAND	38
CASTLEFORD	42
CUMBRIA	46
DICOT	48
EREBOR	50
ERIN	54
GRAVINA	56
GRAVITY	64
HALTON	66
JOHNSTONE	74
KINGSTON	78
LOMMA	84
MAGNA	92
MILLS	94
MOREDA	96
PORTLAND	98
RODAS	104
SAINT ANDREWS	106
SANTA MONICA	108
SINTRA	116
SURAT	118
TENBY	120
VALAR	124
VALPARAISO	126
VERBIER	128
ZARCI	132
ZION	136

### CEMENTOS CONCRETES

ANDUIN	140
ARTEC	142
ASSEN	144
BALANCE	150
BOGART	158
BONN	160
BRERA	162
CASTLETON	168
CIRON	170
CLAYS	172
COMPACT	176
CROISSETTE	182
DEVAN	184
HARAD	186
HORTON	188
ILLUSION	190
LECCO	192
LEEDS	196
METRIC	198
REIMS	200
ROHE	202
ROSLYN	208
RUANO	210
TANIS	212
TECNA	214
TENNIC	216
UPPER	218
VANGUARD	222

### COLORES COLOURS

ASPEN	230
BASIC	236
LIQUID	238
NEVICA	240

	6mm				20thick				P								W	R					G														
	120x280 RC	120x120 RC	60x120 RC	80x80 RC	120x120 RC	75x150 RC	100x100 RC	60x120 RC	60x120 RC	60x60 RC	120x120 RC	75x150 RC	100x100 RC	60x120 RC	60x60 RC	60x60	30x60 RC	30x60	45x45	37x75 RC	75x75 RC	30x150 RC	23x120 RC	23x120	15x90	33.3x90 RC	33.3x100	30x60	25x75	25x50	25x40	20x60	20.5x61.5	45x45	33.3x33.3		
AMALFI					14		14			12										14						16											
ANDUIN																														140					140		
ARTEC																142																					
ASPEN	232	232	232	232																						234	234	234	234	234	234	234	234				
ASSEN											144																										
BALANCE	152	152	152	152							154	154	154	154														156									
BASIC																																				236	
BAYAZ																																				18	
BLADE												22	22	22	22																					24	
BLUR																																				26	
BODO																																				36	
BOGART																																					
BONN																																					
BOWLAND																																				40	
BRERA	164																																				
CASTLEFORD																																					
CASTLETON																																					
CIRON																																					
CLAYS																																					
COMPACT																																					
CROISSETTE																																					
CUMBRIA																																					
DEVAN																																					
DICOT																																					
EREBOR																																					
ERIN																																					
GRAVINA	60																																				
GRAVITY																																					
HALTON	68	68	68	68																																	
HARAD																																					
HORTON																																					
ILLUSION																																					

	6mm				20thick				P								W	R					G														
	120x280 RC	120x120 RC	60x120 RC	80x80 RC	120x120 RC	75x150 RC	100x100 RC	60x120 RC	60x120 RC	60x60 RC	120x120 RC	75x150 RC	100x100 RC	60x120 RC	60x60 RC	60x60	30x60 RC	30x60	45x45	37x75 RC	75x75 RC	30x150 RC	23x120 RC	23x120	15x90	33.3x90 RC	33.3x100	30x60	25x75	25x50	25x40	20x60	20.5x61.5	45x45	33.3x33.3		
JOHNSTONE																																					
KINGSTON																																					
LECCO																																					
LEEDS																																					
LIQUID																																					
LOMMA	86	86	86																																		
MAGNA																																					
METRIC																																					
MILLS																																					
MOREDA																																					
NEVICA																																					
PORTLAND																																					
REIMS																																					
RODAS																																					
ROHE																																					
ROSLYN																																					
RUANO																																					
SAINT ANDREWS																																					
SANTA MONICA	112																																				
SINTRA	116																																				
SURAT																																					
TANIS																																					
TECNA																																					
TENBY																																					
TENNIC																																					
UPPER																																					
VALAR																																					
VALPARAISO																																					
VANGUARD																																					
VERBIER																																					
ZARCI																																					
ZION																																					

Amalfi	Lomma
Bayaz	Magna
Blade	Mills
Blur	Moreda
Bodo	Portland
Bowland	Rodas
Castleford	Saint Andrews
Cumbria	Santa Monica
Dicot	Sintra
Erebor	Surat
Erin	Tenby
Gravina	Valar
Gravity	Valparaiso
Halton	Verbier
Johnstone	Zarci
Kingston	Zion

# **Piedras** *Stones*

# Amalfi



WALL:  
Amalfi Beige 60x120 RC

FLOOR:  
Amalfi Beige 60x120 RC

# Amalfi

20thick



View on web

Porcelánico espesado  
Thickened porcelain



	Gris	Antracita	Beige	FACES
60x90cm RC 24"x36" RC	PPR701	PPR702	PPR701	11



FLOOR:  
Amalfi Gris 60x90 RC 20mm



FLOOR:  
Amalfi Antracita 60x90 RC 20mm

Gris



Antracita



Beige



# Amalfi

Porcelánico mate  
Matt porcelain



	Blanco	Gris	Antracita	Beige	FACES
100x100cm RC 40"x40" RC	PP2302	PP2302	-	PP2302	11
60x120cm RC 24"x48" RC	PP2402	PP2402	PP2403	PP2402	11
60x60cm RC 24"x24" RC	PP2602	PP2602	PP2603	PP2602	Random
37x75cm 15"x30"	PPR302	PPR302	PPR303	PPR302	Random



WALL:  
Amalfi Gris 60x120 RC  
FLOOR:  
Amalfi Gris 100x100 RC

Porcelánico pulido  
Polished porcelain



	Blanco	Gris	Beige	FACES
120x120cm RC 40"x40" RC	PUL001	-	PUL001	9
60x120cm RC 24"x48" RC	PUL021	PUL021	PUL021	11



WALL:  
Amalfi Beige Pulido 60x120 RC  
FLOOR:  
Amalfi Beige Pulido 120x120 RC

Blanco



Gris



Antracita



Beige



# Amalfi

Revestimiento pasta blanca  
White body wall tile



	Blanco	Beige	FACES
33.3x90cm 13 x36"	RB1113	RB1113	13



**WALL:**  
Amalfi Beige 33.3x90 RC

**FLOOR:**  
Amalfi Beige 60x120 RC

# Amalfi

Blanco



Beige



Decorado Amalfi Cold



Decorado Amalfi Warm



Combinable con | *Combinable with:*

- Tapiso 33,3x90 RC
- Woodline 33,3x90 RC
- Zion 33,3x90 RC

# Bayaz

Revestimiento pasta roja  
Red body wall tile



	Blanco	Gris	Beige	FACES
25x50cm 10"x20"	RR0215	RR0215	RR0215	Random

	Gris Mosaic	Beige Mosaic	FACES
25x50cm 10"x20"	RR0203	RR0203	8



WALL:  
Bayaz Beige Mosaic 25x50 | Bayaz Beige 25x50

Gres  
Floor tile



	Gris	Beige	FACES
45x45cm 18"x18"	PR0502	PR0502	Random



WALL:  
Amalfi Beige Pulido 60x120 RC

FLOOR:  
Amalfi Beige Pulido 120x120 RC



View on web

Blanco



Beige



Gris Mosaic



Beige Mosaic



Gris



Decorado Bayaz Gris



Decorado Bayaz Beige



Cenefa Bayaz Gris



Cenefa Bayaz Beige



# Blade



WALL:  
Blade Perla 75x150 RC

FLOOR:  
Blade Perla 75x150 RC

# Blade

Porcelánico mate  
*Matt porcelain*



	Perla	Grafito	Beige	FACES
75x150cm RC 30"x60" RC	PPR404	-	PPR405	7
100x100cm RC 40"x40" RC	PP2304	-	PP2305	10
60x120cm RC 24"x48" RC	PP2404	PP2406	PP2405	13
60x60cm RC 24"x24" RC	PP2604	PP2606	PP2605	17



Porcelánico satinado  
*Satin porcelain*



	Perla	Beige	FACES
100x100cm RC 40"x40" RC	PP2305	PP2305	10
60x120cm RC 24"x48" RC	PP2403	PP2403	13



Porcelánico pulido  
*Polished porcelain*



	Perla	Beige	FACES
60x120cm RC 24"x48" RC	PUL021	PUL021	13



View on web

Perla



Grafito



Beige



# Blade

Revestimiento pasta roja  
Red body wall tile



	Perla	Beige	FACES
30x60cm 12"x24"	RR1902	RR1902	13

	Mosaic Perla	Mosaic Beige	FACES
30x60cm 12"x24"	RR1904	RR1904	13



WALL:  
Blade Beige 30x60 | Blade Mosaic Beige 30x60

FLOOR:  
Blade Beige 60x60 RC



WALL:  
Blade Perla 30x60 | Blade Mosaic Perla 30x60

FLOOR:  
Blade Perla 60x60 RC | Colton Natural 15x90

# Blade

Perla



Beige



Mosaic Perla



Mosaic Beige

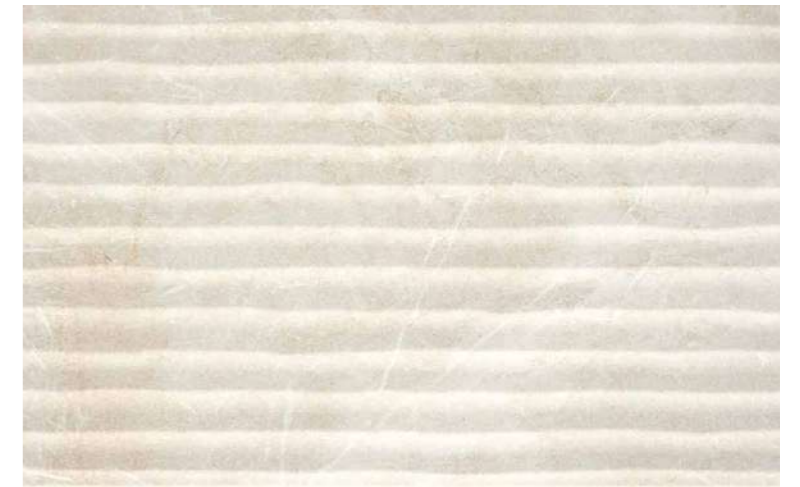

# Blur

Revestimiento pasta roja  
Red body wall tile



	Cold	Warm	FACES
30x60cm 12 x 24"	RR1905	RR1905	7



WALL:  
Halton White 30x60 | Blur Cold 30x60



WALL:  
Halton Cream 30x60 | Blur Warm 30x60

FLOOR:  
Halton Cream 45x45



View on web

# Blur

Cold



Warm



Combinable con | *Combinable with:*

- Ciron 30x60
- Halton 30x60
- Johnstone 30x60
- Leeds 30x60
- Lomma 30x60
- Valparaiso 30x60

# Bodo



FLOOR:  
Bodo Blanco 100x100 RC

# Bodo

20thick



View on web

# Bodo

Porcelánico espesado  
Thickened porcelain



	White	Grey	Anthracite	Beige	FACES
60x90cm RC 24"x36" RC	PPR702	PPR702	PPR702	PPR702	11
60x60cm RC 24"x24" RC	PP2702	PP2702	-	PP2702	13



FLOOR:  
Bodo Antracita 60x90 RC 20mm



FLOOR:  
Bodo Beige 60x60 RC 20mm

White



Grey



Anthracite

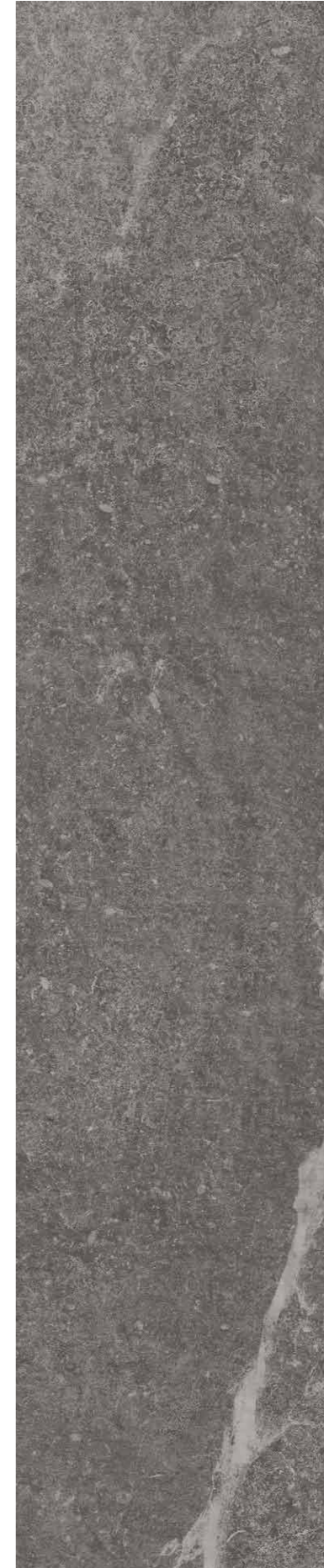

Beige



# Bodo

Porcelánico mate  
Matt porcelain



	White	Grey	Beige	Mocca	FACES
100x100cm RC 40"x40" RC	PP2302	PP2302	PP2302	-	7
60x120cm RC 24"x48" RC	PP2402	PP2402	PP2402	PP2403	11
60x60cm RC 24"x24" RC	PP2602	PP2602	PP2602	PP2603	13
45x45cm 18"x18"	PP0802	PP0802	PP0802	-	11
30x60cm 12"x24"	PP0602	PP0602	PP0602	-	11



FLOOR:  
Bodo Beige 100x100 RC



WALL:  
Bodo White 30x60

FLOOR:  
Bodo Grey 60x120 RC

# Bodo

White



Grey



Beige



Mocca



# Bodo

Revestimiento pasta blanca  
White body wall tile



	Snow	Grey	Beige	FACES
33,3x90cm 13 x36"	RB1113	RB1114	RB1113	13



WALL:  
Bodo Snow 33,3x90 RC



WALL:  
Bodo Snow 33,3x90 RC | Tapiso Natural 33,3x90 RC

FLOOR:  
Bodo Grey 60x120 RC

# Bodo

Snow



Grey



Beige



Combinable con | *Combinable with:*

- Tapiso 33,3x90 RC
- Woodline 33,3x90 RC
- Zion 33,3x90 RC

# Bodo

## Revestimiento pasta roja Red body wall tile



	Snow	White	Grey	Beige	FACES
20x60cm 8"x24"	RR2001	-	RR2002	RR2002	19
25x50cm 10"x20"	-	RR0202	RR0202	RR0202	19

	Mosaic Cold	Mosaic White	Mosaic Grey	Mosaic Warm	Mosaic Beige	FACES
20x60cm 8"x24"	RR2003	-	-	RR2003	-	5
25x50cm 10"x20"	-	RR0204	RR0204	-	RR0204	19



## Gres Floor tile



	Grey	Beige	FACES
33.3x33.3cm 13"x13"	PR2202	PR2202	17



# Bodo

Snow 20x60



Mosaic Cold 20x60

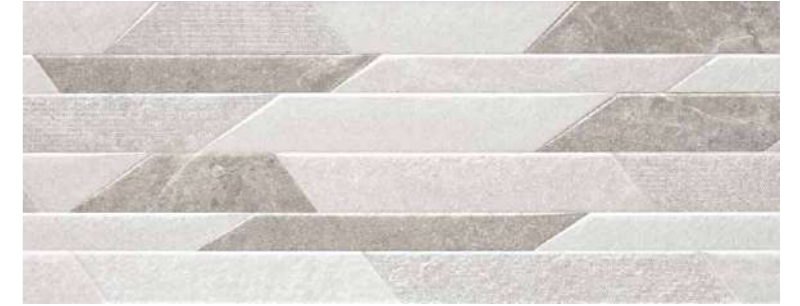

White 25x50



Mosaic White 25x50



Grey 20x60 - 25x50 - 33,3x33,3



Mosaic Grey 25x50

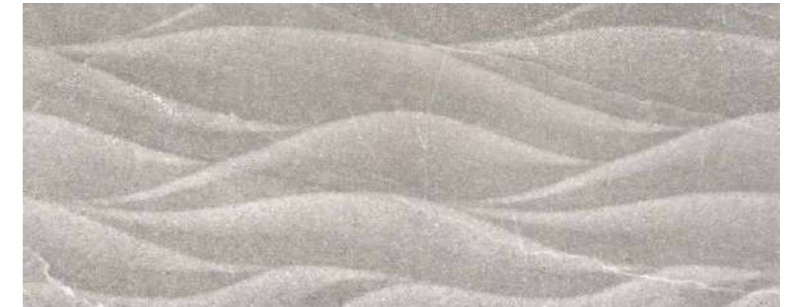

Mosaic Warm 20x60



Beige 20x60 - 25x50 - 33,3x33,3

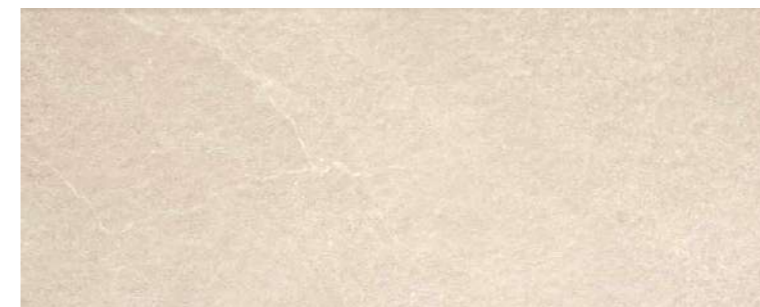

Mosaic Beige 25x50



# Bowland

Porcelánico mate  
Matt porcelain



	White	Grey	Bone	Beige	FACES
37x75cm RC 30"x60" RC	PPR302	PPR302	PPR302	PPR303	11
45x45cm RC 48"x48" RC	PP0802	PP0802	PP0802	PP0803	12



WALL:  
Bowland Beige 37x75 RC

FLOOR:  
Bowland Beige 45x45



View on web

# Bowland

White



Grey



Bone



Beige



# Bowland

Revestimiento pasta roja  
*Red body wall tile*



	White	FACES
20x60cm 8x24"	RR2002	15



WALL:  
Bowland White 20x60

FLOOR:  
Bowland Grey 45x45

# Bowland

White



# Castleford

20thick

Porcelánico espesado  
Thickened porcelain



	Gris	Natural	FACES
60x60cm RC 24"x24" RC	PP2703	PP2704	17



FLOOR:  
Castleford Natural 60x60 RC 20mm



FLOOR:  
Castleford Gris 60x60 RC 20mm



View on web

Gris



Natural



# Castleford

Porcelánico mate  
Matt porcelain



	Blanco	Gris	Natural	FACES
60x60cm 24"x24"	PP0702	PP0702	PP0703	17
30x60cm 12"x24"	PP0602	PP0602	PP0603	23



WALL:  
Castleford Blanco 30x60  
FLOOR:  
Castleford Blanco 60x60

# Castleford

Blanco



Gris



Natural



# Cumbria

20thick



View on web

Porcelánico espesado  
Thickened porcelain



	Gris	Antracita	Beige	FACES
60x90cm RC 24"x36" RC	PPR702	PPR702	PPR701	7



Gris



Antracita



Beige



# Dicot

Porcelánico mate  
Matt porcelain



	Blanco	Perla	Gris	FACES
60x60cm 24"x24"	PP0702	PP0702	PP0702	Random



FLOOR:  
Dicot Perla 60x60



FLOOR:  
Dicot Gris 60x60



View on web

Blanco



Perla

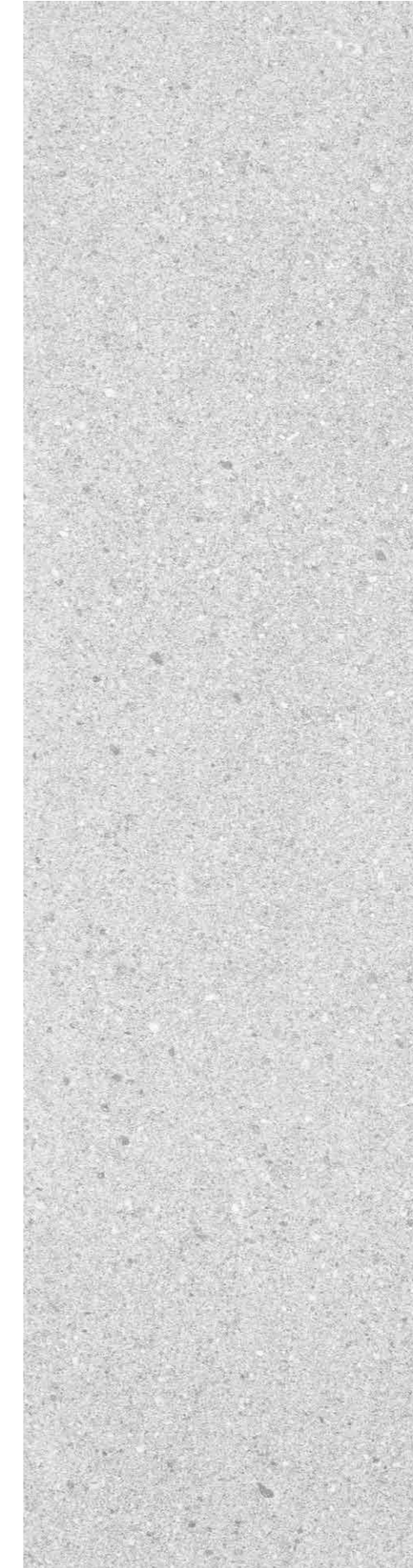

Gris

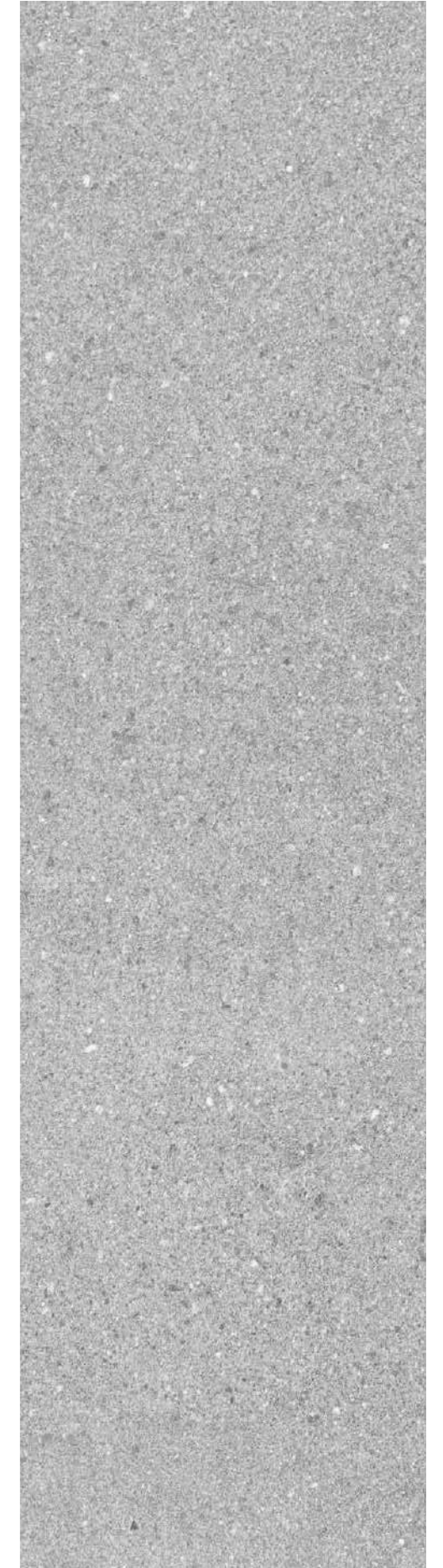

# Dicot

# Erebor

20thick

Porcelánico espesado  
Thickened porcelain



	Gris	Beige	FACES
60x60cm RC 24"x24" RC	PP2702	PP2703	Random



FLOOR:  
Erebor Beige 60x60 RC 20mm



FLOOR:  
Erebor Gris 60x60 RC 20mm



View on web

Gris



Beige

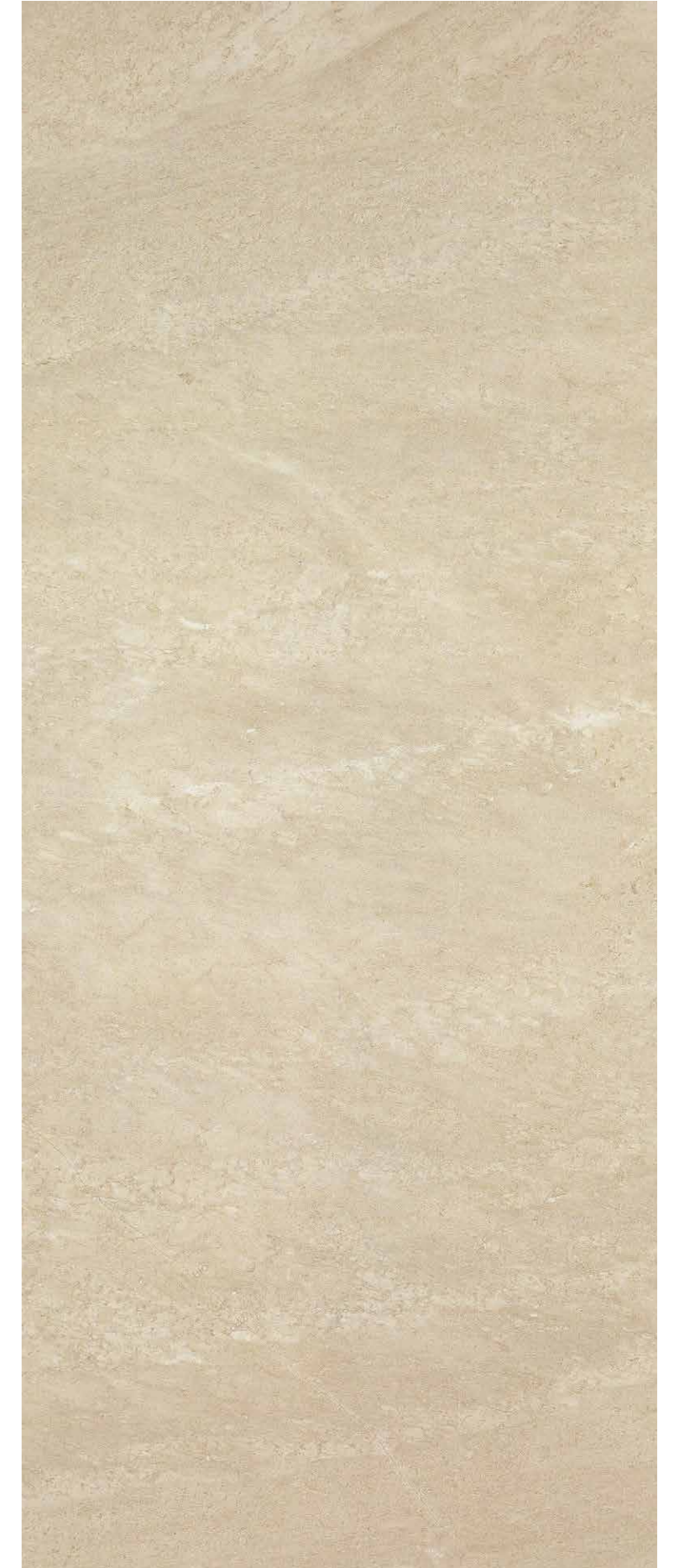

# Erebor

Porcelánico mate  
Matt porcelain



	Blanco	Beige	FACES
60x120cm RC 24"x48" RC	PP2401	PP2401	7



FLOOR:  
Erebor Beige 60x120 RC



FLOOR:  
Erebor Blanco 60x120 RC

# Erebor

Blanco

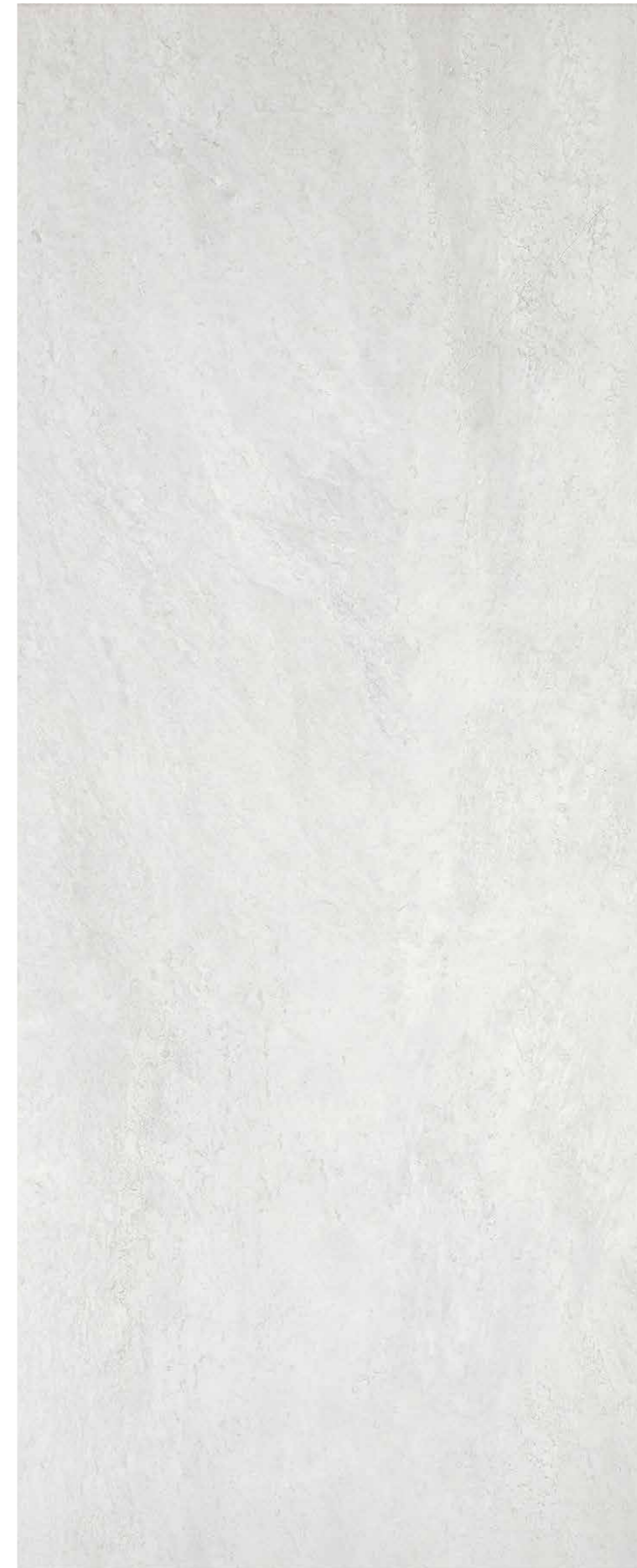

Beige



# Erin

Revestimiento pasta roja  
Red body wall tile



	Cold	Warm	FACES
30x60cm 12"x24"	RR1906	RR1906	5



View on web

# Erin

Cold

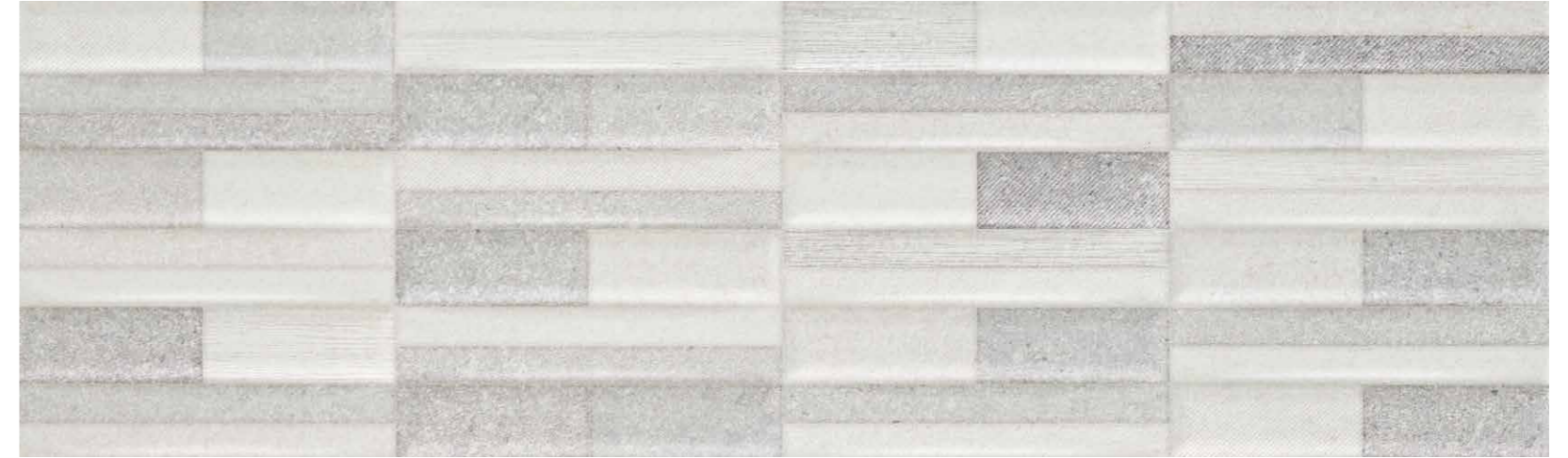

Warm



Combinable con | *Combinable with:*

- Ciron 30x60
- Halton 30x60
- Johnstone 30x60
- Leeds 30x60
- Lomma 30x60
- Valparaiso 30x60

# Gravina



FLOOR:  
Gravina Beige 60x120 RC

# Gravina

20thick



View on web

Porcelánico espesado  
Thickened porcelain



	White	Beige	FACES
60x120cm RC 24"x48" RC	PPR902	PPR902	13
60x90cm RC 24"x36" RC	PPR702	PPR702	13
60x60cm RC 24"x24" RC	PP2702	PP2702	19



FLOOR:  
Gravina White 60x60 RC 20mm | Gravina White 60x120 RC 20mm

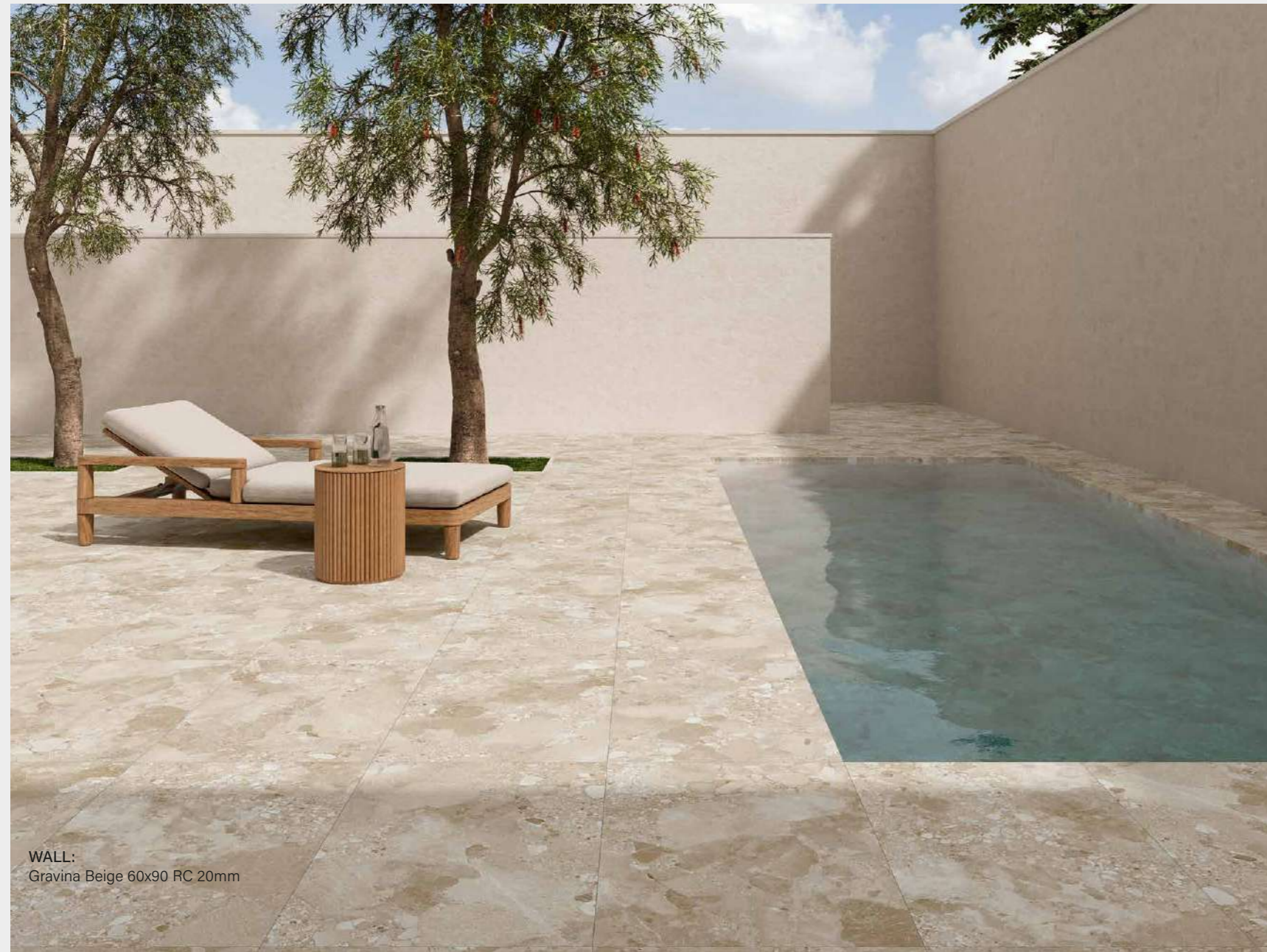

WALL:  
Gravina Beige 60x90 RC 20mm

# Gravina

White



Beige



# Gravina

MAXITECH

Porcelánico continuo  
Compact surface



	White	Beige	FACES
120x280cm RC 48"x110" RC	PPR001	PPR001	3



WALL:  
MAXITECH Gravina Beige 120x280 RC  
FLOOR:  
Gravina Beige 120x120 RC



WALL:  
MAXITECH Gravina White 120x280 RC  
FLOOR:  
Gravina White 120x120 RC

# Gravina

White



Beige



# Gravina

Porcelánico mate  
Matt porcelain



	Blanco	Beige	FACES
120x120cm RC 48"x48" RC	PPR505	PPR505	7
100x100cm RC 40"x40" RC	PP2305	PP2305	7
60x120cm RC 24"x48" RC	PP2406	PP2406	13



FLOOR:  
Gravina Beige 100x100 RC | Otway Caoba 30x150 RC

# Gravina

White



Beige



WALL:  
Gravina White 60x120 RC

FLOOR:  
Gravina White 120x120 RC

# Gravity

Porcelánico mate  
Matt porcelain



	White	Noce	FACES
100x100cm RC 40"x40" RC	PP2302	PP2303	11
60x120cm RC 24"x48" RC	PP2403	PP2403	11



FLOOR:  
Gravity Noce 60x120 RC



FLOOR:  
Gravity White 100x100 RC



View on web

White



Noce

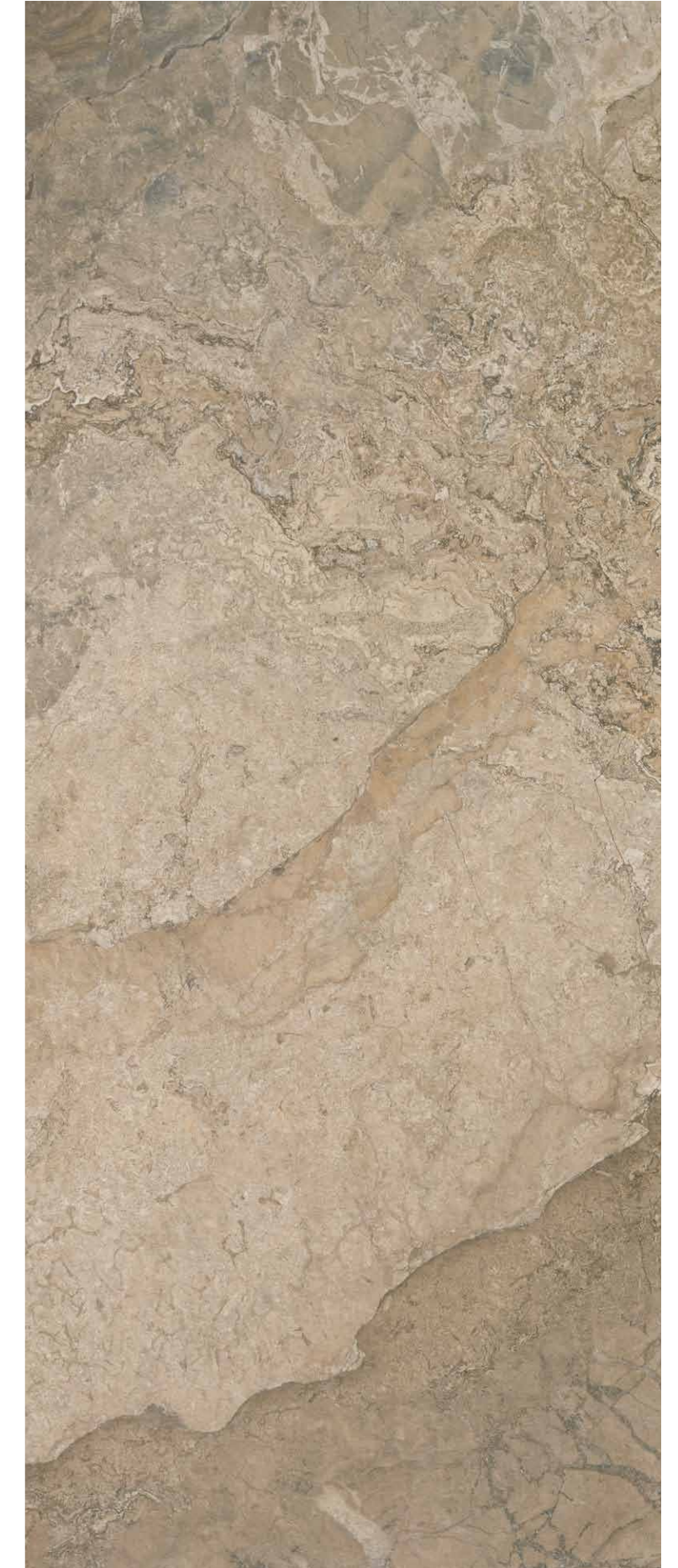

# Halton



WALL:  
MAXITECH Halton Crema 120x280 RC

FLOOR:  
Halton Crema 120x120 RC

# Halton

MAXITECH



View on web

Porcelánico continuo  
Compact surface



	White	Grey	Cream	FACES
120x280cm RC 48"x110" RC	PPR001	PPR001	PPR001	3
120x120cm RC 48"x48" RC	PPR021	PPR021	PPR021	7
60x120cm RC 24"x48" RC	PPR011	PPR011	PPR011	13
80x80cm RC 31"x31" RC	PPR031	PPR031	PPR031	13



WALL:  
MAXITECH Halton White 120x280 RC

FLOOR:  
Halton White 120x120 RC



WALL:  
MAXITECH Halton Grey 120x280 RC

FLOOR:  
Halton Grey 60x120 RC

White



Grey



Cream



# Halton

Porcelánico mate  
Matt porcelain



	White	Grey	Cream	FACES
120x120cm RC 48"x48" RC	PPR503	PPR503	PPR503	7
60x120cm RC 24"x48" RC	PP2403	PP2403	PP2403	Random
60x120cm RC C3 24"x48" RC C3	PP2404	PP2404	PP2404	Random
60x60cm RC 24"x24" RC	PP2603	PP2603	PP2603	23



# Halton

White



Grey



Cream

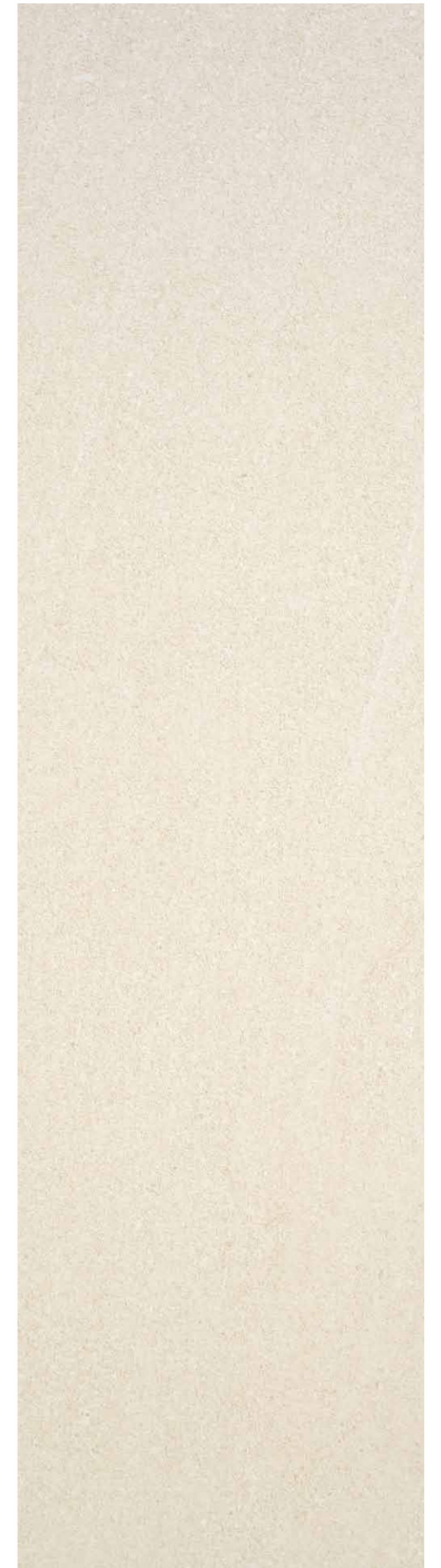

# Halton

## Revestimiento pasta blanca

White body wall tile



	White	Cream	FACES
33.3x90cm 13 x36"	RB1115	RB1115	13



**WALL:**  
Halton White 33,3x90 RC | Zion Cold 33,3x90 RC  
**FLOOR:**  
Halton White 45x45

## Revestimiento pasta roja

Red body wall tile



	White	Cream	FACES
30x60cm 12"x24"	RR1904	RR1904	17



**WALL:**  
Halton Cream 30x60 | Blur Warm 30x60

## Gres

Floor tile



	White	Cream	FACES
45x45cm 18"x18"	PR0502	PR0502	Random

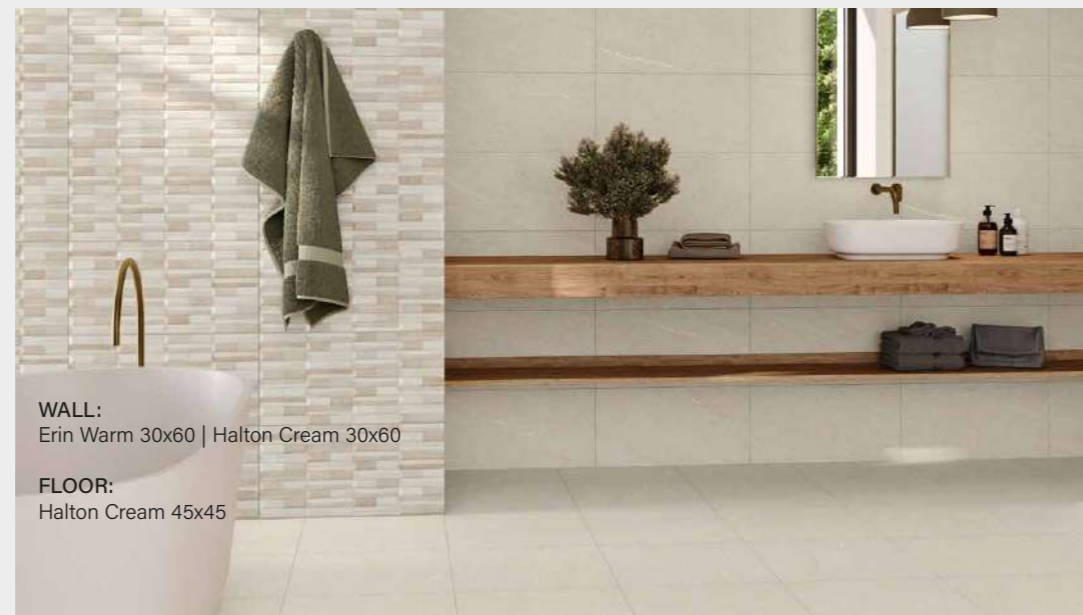

**WALL:**  
Erin Warm 30x60 | Halton Cream 30x60  
**FLOOR:**  
Halton Cream 45x45

# Halton

## White



## Cream



Combinable con | *Combinable with:*

- Blur 30x60
- Erin 30x60
- Wilde 30x60
- Tapiso 33,3x90 RC
- Woodline 33,3x90 RC
- Zion 33,3x90 RC

# Johnstone

Porcelánico mate  
Matt porcelain



	White	Grey	Beige	Taupe	FACES
100x100cm RC 40"x40" RC	PP2301	PP2301	PP2301	-	8
60x120cm RC 24"x48" RC	PP2401	PP2401	PP2401	PP2402	12



View on web

White



Grey



Beige



Taupe



# Johnstone

Revestimiento pasta roja  
Red body wall tile



	White	Grey	Beige	FACES
30x60cm 12"x24"	RR1902	RR1902	RR1902	17

	White Mosaic	Grey Mosaic	Beige Mosaic	FACES
30x60cm 12"x24"	RR1904	RR1904	RR1904	5



WALL:  
Johnstone Beige 30x60 | Johnstone Beige Mosaic 30x60

FLOOR:  
Johnstone Beige 100x100 RC

# Johnstone

White



Beige



White Mosaic



Beige Mosaic



Grey



Grey Mosaic



Combinable con | *Combinable with:*

- Blur 30x60
- Erin 30x60
- Wilde 30x60

# Kingston



**WALL:**  
Kingston Sand 60x120 RC

**FLOOR:**  
Kingston Sand 60x120 RC

# Kingston

20thick



View on web

Porcelánico espesado  
Thickened porcelain



	Sand	Beige	FACES
60x120cm RC 24"x48" RC	PPR902	PPR902	13
60x90cm RC 24"x36" RC	PPR702	PPR702	13
60x60cm RC 24"x24" RC	PP2702	PP2702	17



FLOOR:  
Kingston Beige 60x60 RC 20mm



FLOOR:  
Kingston Sand 60x90 RC 20mm

Sand



Beige



# Kingston

Porcelánico mate  
Matt porcelain



	Sand	Beige	FACES
120x120cm RC 48"x48" RC	PPR503	PPR503	8
100x100cm RC 40"x40" RC	PP2303	PP2303	Random
100x100cm RC C3 40"x40" RC C3	-	PP2304	Random
60x120cm RC 24"x48" RC	PP2403	PP2403	9
60x120cm RC C3 24"x48" RC C3	PP2404	PP2404	9
60x60cm RC 24"x24" RC	PP2603	PP2603	17
30x60cm RC 12"x24" RC	PPR603	PPR603	23



FLOOR:  
Kingston Beige 60x120 RC | Kingston Beige 60x120 RC C3



FLOOR:  
Kingston Sand 100x100 RC

# Kingston

Sand



Beige



# Lomma



**WALL:**  
Lomma Bone 75x150 RC

**FLOOR:**  
Lomma Bone 75x150 RC

# Lomma

MAXITECH



View on web

# Lomma

Porcelánico continuo  
Compact surface



	Grey	Bone	FACES
120x280cm RC 48"x110" RC	PPR001	PPR001	3
120x120cm RC 48"x48" RC	PPR021	PPR021	Random
60x120cm RC 24"x48" RC	PPR011	PPR011	Random



WALL:  
MAXITECH Lomma Grey 120x280 RC | MAXITECH Saint Laurent 120x280 RC

FLOOR:  
MAXITECH Lomma Grey 120x280 RC



FLOOR:  
MAXITECH Lomma Bone 120x280 RC

FLOOR:  
Lomma Bone 60x120 RC

Grey



Bone



# Lomma

Porcelánico mate  
Matt porcelain



	Grey	Bone	Beige	FACES
75x150cm RC 30"x60" RC	-	PPR402	-	7
120x120cm RC 48"x48" RC	PPR502	PPR502	-	7
100x100cm RC 40"x40" RC	PP2302	PP2302	PP2303	7
100x100cm RC C3 40"x40" RC C3	PP2303	PP2303	PP2303	7
60x120cm RC 24"x48" RC	PP2402	PP2402	PP2403	11
60x120cm RC C3 24"x48" RC C3	PP2403	PP2403	PP2404	11
60x60cm RC 24"x24" RC	PP2602	PP2602	PP2603	Random
60x60cm RC C3 24"x24" RC C3	PP2603	-	PP2604	Random
30x60cm RC 12"x24" RC	PPR602	PPR602	PPR603	Random

	Mosaic Grey	Mosaic Bone	Mosaic Beige	FACES
60x120cm RC 24"x48" RC	PP2405	PP2404	PP2405	11



# Lomma

Grey



Bone



Beige

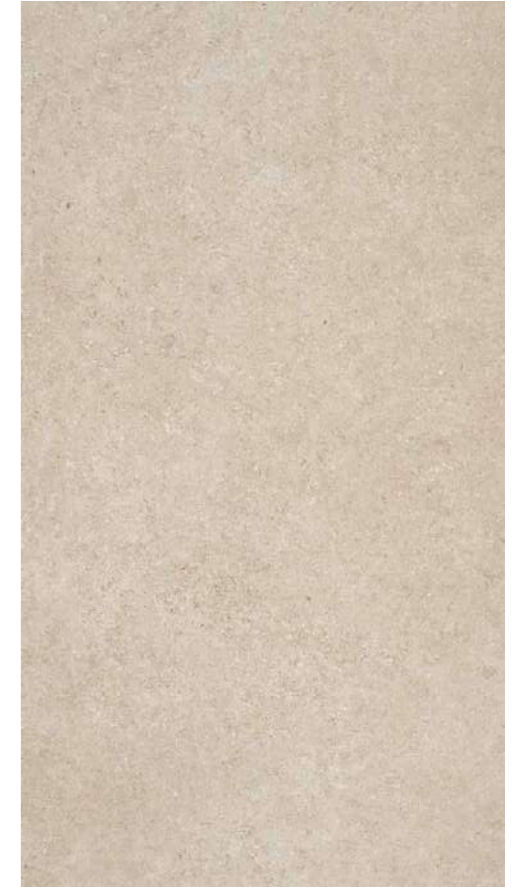

Mosaic Grey



Mosaic Bone



Mosaic Beige



# Lomma

Revestimiento pasta roja  
Red body wall tile



	Grey	Bone	Beige	FACES
30x60cm 12"x24"	RR1903	RR1903	RR1903	Random

	Mosaic Cold	Mosaic Warm	FACES
30x60cm 12"x24"	RR1905	RR1905	5



WALL:  
Lomma Bone 30x60 | Lomma Mosaic Warm 30x60

FLOOR:  
Lomma Bone 60x60 RC

Gres  
Floor tile



	Grey	Beige	FACES
45x45cm 18"x18"	PR0502	PR0502	Random



WALL:  
Lomma Grey 30x60 | Lomma Mosaic Cold 30x60

FLOOR:  
Lomma Grey 45x45

# Lomma

Grey



Bone



Mosaic Cold



Mosaic Warm



Beige



Combinable con | *Combinable with:*

- Blur 30x60
- Erin 30x60
- Wilde 30x60

# Magna

Porcelánico mate  
Matt porcelain



	Blanco	Crema	FACES
100x100cm RC 40"x40" RC	PP2304	PP2304	7



FLOOR:  
Magna Blanco 100x100 RC



FLOOR:  
Magna Crema 100x100 RC



View on web

Blanco



Crema



# Mills

20thick



View on web

# Mills

Porcelánico espesorado  
*Thickened porcelain*



	Grey	Beige	FACES
60x60cm RC 24"x24" RC	PP2701	PP2701	Random



Grey



Beige



# Moreda

20thick

Porcelánico espesorado  
Thickened porcelain



	Beige	FACES
60x60cm RC 24"x24" RC	PP2703	13



FLOOR:  
Moreda Beige 60x60 RC 20mm



View on web

# Moreda

Beige



# Portland



FLOOR:  
Portland Grey 60x120 RC

# Portland

20thick



View on web

Porcelánico espesado  
Thickened porcelain



	Dark Grey	Bone	Sand	FACES
60x90cm RC 24"x36" RC	PPR702	PPR702	PPR702	17
60x60cm RC 24"x24" RC	PP2702	PP2702	PP2702	23



FLOOR:  
Portland Sand 60x60 RC 20mm



FLOOR:  
Portland Dark Grey 60x90 RC 20mm

Dark Grey



Bone



Sand



# Portland



Porcelánico mate  
Matt porcelain



	Grey	Dark Grey	Bone	Sand	FACES
100x100cm RC 40"x40" RC	PPG501	PPG501	PPG501	PPG501	8
60x120cm RC 24"x48" RC	PPG101	PPG101	PPG101	PPG101	13
60x60cm RC 24"x24" RC	PPG201	PPG201	PPG201	PPG201	23

	Decor Cold	Decor Warm	FACES
60x120cm RC 24"x48" RC	PPG103	PPG103	3



# Portland

Grey



Dark Grey



Bone



Sand



Decor Cold



Decor Warm



# Rodas

Porcelánico mate  
Matt porcelain



	Blanco	Gris Claro	Gris	Beige	FACES
100x100cm RC 40"x40" RC	PP2301	PP2301	PP2301	PP2301	11
60x120cm RC 24"x48" RC	PP2401	PP2401	PP2401	PP2401	11



WALL:  
Rodas Beige 60x120 RC  
  
FLOOR:  
Rodas Beige 60x120 RC



View on web

# Rodas

Blanco



Gris Claro



Gris



Beige



WALL:  
Rodas Gris Claro 60x120 RC  
  
FLOOR:  
Rodas Gris Claro 100x100 RC

# Saint Andrews

Porcelánico mate  
Matt porcelain



	Gris	Antracita	Natural	FACES
60x60cm 24"x24"	PP0702	PP0704	PP0703	13
30x60cm 12"x24"	PP0602	PP0604	PP0603	15



FLOOR:  
Saint Andrews Antracita 30x60



View on web

# Saint Andrews

Gris



Antracita



Natural



WALL:  
Saint Andrews 30x60  
FLOOR:  
Saint Andrews Natural 60x60

# Santa Monica



FLOOR:  
Santa Monica Bone 120x120 RC

# Santa Monica

20<sup>thick</sup>



View on web

Porcelánico espesado  
Thickened porcelain



	Bone	Beige	FACES
60x120cm RC 24"x48" RC	PPR902	PPR902	Random
60x90cm RC 24"x36" RC	PPR702	PPR702	13
60x60cm RC 24"x24" RC	PP2702	PP2702	19



WALL:  
MAXITECH Santa Monica Beige 120x280 RC  
FLOOR:  
Santa Monica Beige 60x120 RC | Santa Monica Beige 60x60 RC 20mm



FLOOR:  
Santa Monica 60x90 RC 20mm

# Santa Monica

Bone



Beige



# Santa Monica

MAXITECH

Porcelánico continuo  
Compact surface



	Bone	Beige	FACES
120x280cm RC 48"x110" RC	PPR001	PPR001	3



# Santa Monica

Bone



Beige



# Santa Monica

Porcelánico mate  
*Matt porcelain*



	Bone	Beige	FACES
120x120cm RC 48"x48" RC	PPR503	PPR503	Random
100x100cm RC 40"x40" RC	PP2303	PP2303	Random
60x120cm RC 24"x48" RC	PP2403	PP2403	Random
60x120cm RC C3 24"x48" RC C3	PP2404	PP2404	Random
60x60cm RC 24"x24" RC	PP2603	PP2603	19



FLOOR:  
 Santa Monica Bone 100x100 RC

# Santa Monica

Bone



Beige



FLOOR:  
 Santa Monica Beige 60x120 RC, Santa Monica Beige 60x120 RC C3

# Sintra

MAXITECH



View on web

Porcelánico continuo  
Compact surface



	Pearl	Bone	FACES
120x280cm RC 48"x110" RC	PPR001	PPR001	3



FLOOR:  
MAXITECH Sintra Bone 120x280 RC



WALL:  
MAXITECH Sintra Pearl 120x280 RC

FLOOR:  
MAXITECH Sintra Pearl 120x280 RC

# Sintra

Pearl



Bone



# Surat

20thick



View on web

Porcelánico espesado  
Thickened porcelain



	Gris	Natural	FACES
60x90cm RC 24"x36" RC	PPR703	PPR704	17



FLOOR:  
Surat Natural 60x90 RC 20mm



FLOOR:  
Surat Gris 60x90 RC 20mm

Gris



Natural

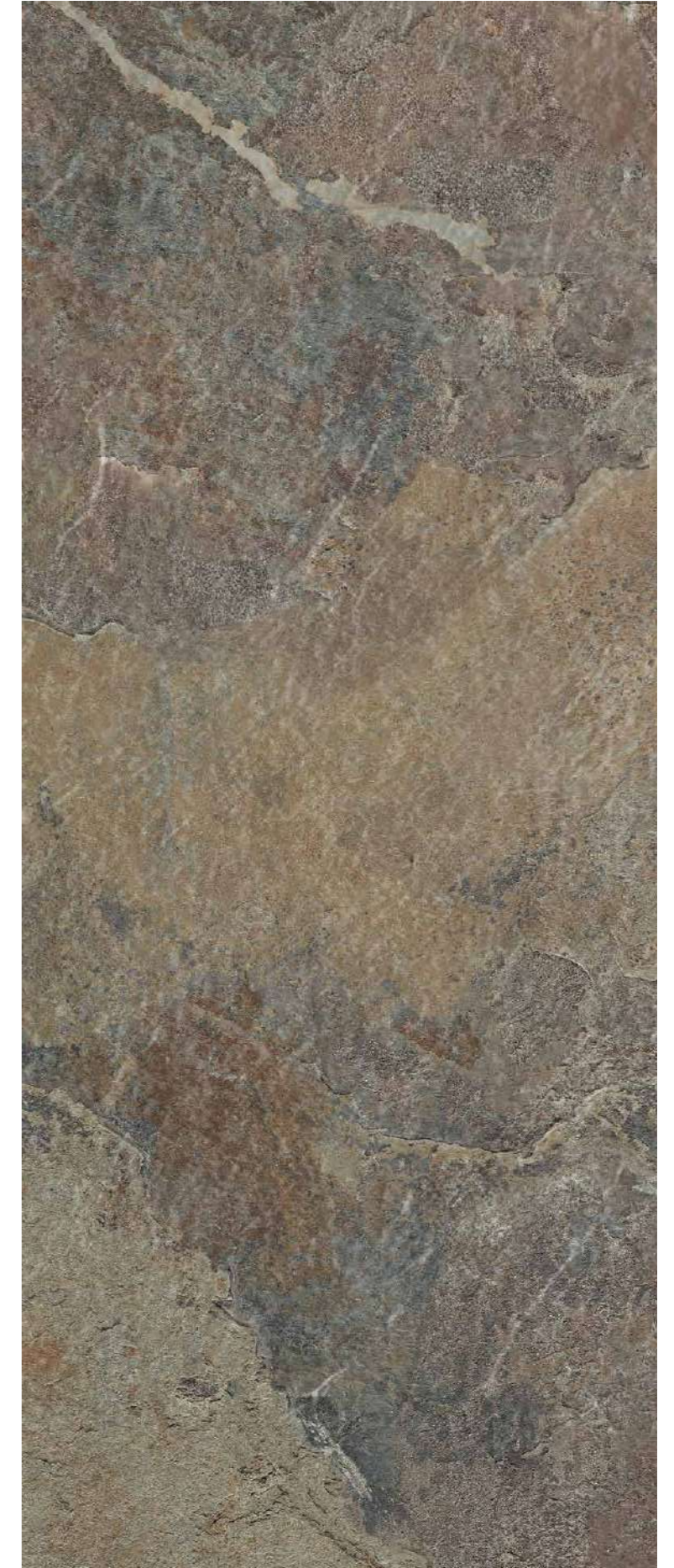

# Tenby

20<sup>thick</sup>



View on web

Porcelánico espesado  
Thickened porcelain



	Grey	Anthracite	Beige	FACES
60x120cm RC 24"x36" RC	PPR902	PPR902	PPR902	13
60x60cm RC 24"x24" RC	PP2702	-	PP2702	17



FLOOR:  
Tenby Grey 60x60 20mm



FLOOR:  
Tenby Anthracite 60x120 RC 20mm

# Tenby

Grey



Anthracite



Beige



# Tenby

Porcelánico mate  
Matt porcelain



	White	Grey	Anthracite	Beige	FACES
120x120cm RC 48"x48" RC	PPR502	PPR502	-	PPR502	9
60x120cm RC 24"x48" RC	PP2402	PP2402	PP2403	PP2402	13
60x60cm RC 24"x24" RC	PP2602	PP2602	PP2603	PP2602	19



FLOOR:  
Tenby White 60x120 RC



FLOOR:  
Tenby Beige 120x120 RC

# Tenby

White



Grey



Anthracite



Beige



# Valar

20thick

Porcelánico espesado  
Thickened porcelain



	Grey	Grafito	Beige	FACES
60x120cm RC 24"x48" RC	PPR902	PPR903	PPR902	11



FLOOR:  
Valar Grafito 60x120 RC 20mm



FLOOR:  
Valar Beige 60x120 RC 20mm



View on web

Grey



Grafito



Beige



# Valparaiso

Revestimiento pasta roja  
Red body wall tile



	White	Sand	FACES
30x60cm 12"x24"	RR1902	RR1902	Random

	Grey Mosaic	Beige Mosaic	FACES
30x60cm 12"x24"	RR1902	RR1903	5



**WALL:**  
Valparaiso Sand 30x60 | Valparaiso Beige Mosaic 30x60

**FLOOR:**  
Vielha Haya 30x150 RC



View on web

# Valparaiso

White



Sand



Grey Mosaic



Beige Mosaic



Combinable con | *Combinable with:*

- Blur 30x60
- Erin 30x60
- Wilde 30x60

# Verbier

20thick



View on web

Porcelánico espesorado  
Thickened porcelain



	Pearl	Black	Beige	FACES
60x60cm RC 24"x24" RC	PP2701	PP2705	PP2702	17



FLOOR:  
Verbier Beige 60x120 RC | Verbier Beige 60x60 RC 20mm

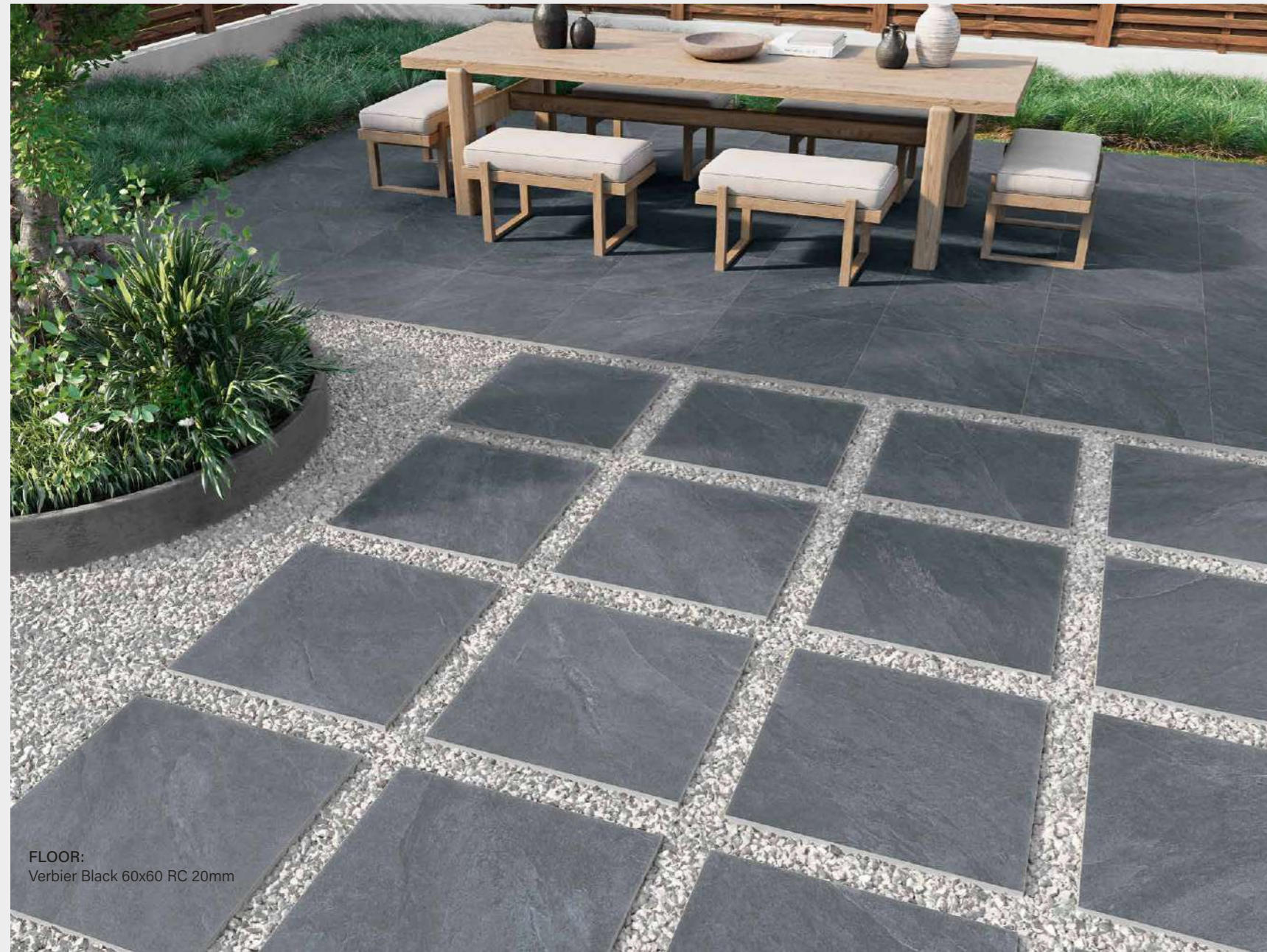

FLOOR:  
Verbier Black 60x60 RC 20mm

Pearl



Black



Beige



# Verbier

Porcelánico mate  
Matt porcelain



	Pearl	Black	Beige	FACES
60x120cm RC 24"x48" RC	PP2404	PP2408	PP2405	11
60x60cm RC 24"x24" RC	PP2604	PP2608	PP2605	17
30x60cm RC 12"x24" RC	PPR604	PPR608	PPR605	23



WALL:  
Quebec Natural 30x150 RC | Verbier Pearl 60x120 RC

FLOOR:  
Verbier Black 60x120 RC



WALL:  
Verbier Pearl 60x120 RC

FLOOR:  
Verbier Pearl 60x120 RC

# Verbier

Pearl



Black



Beige





View on web

Porcelánico espesado  
*Thickened porcelain*



	Natural	FACES
60x60cm RC 24"x24" RC	PP2702	Random



FLOOR:  
Zarci Natural 60x60 RC 20mm

Natural



# Zarci

Porcelánico mate  
Matt porcelain



	Pearl	FACES
100x100cm RC 40"x40" RC	PP2302	7
60x60cm RC 24"x24" RC	PP2602	Random



FLOOR:  
Zarci Natural 60x60 RC



FLOOR:  
Zarci Natural 100x100 RC

# Zarci

Natural



# Zion

Revestimiento pasta blanca  
White body wall tile



	Cold	Warm	FACES
33.3x90cm 13 x 36"	RB1115	RB1113	5



WALL:  
Zion Cold 33,3x90 RC



WALL:  
Zion Warm 33,3x90 RC



View on web

# Zion

Cold

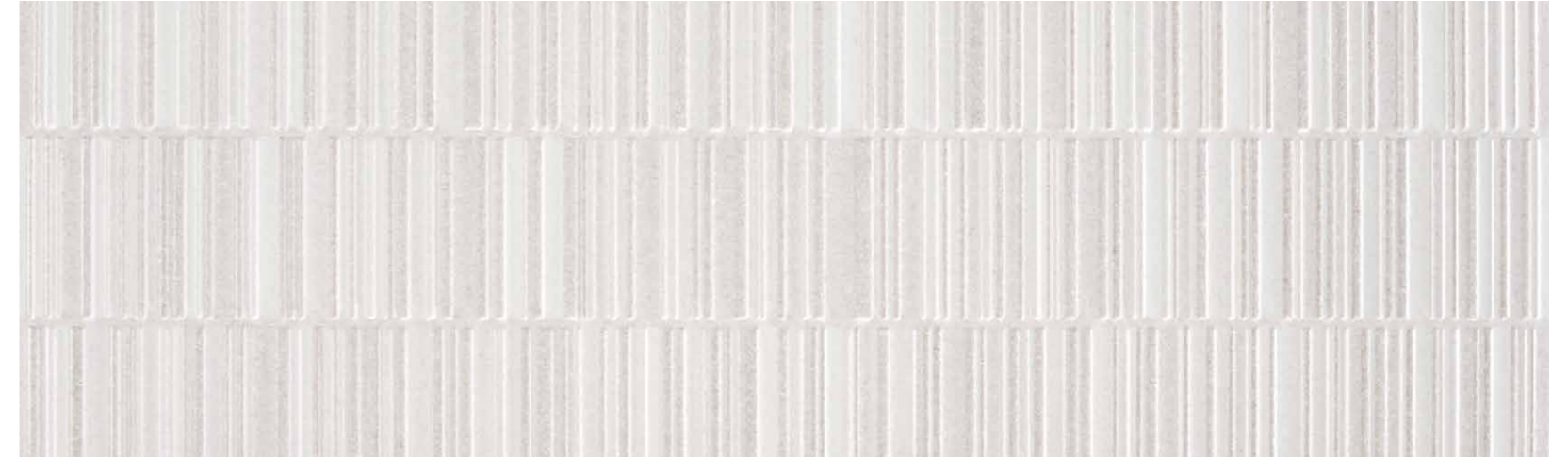

Warm



Combinable con | *Combinable with:*

- Amalfi 33,3x90 RC
- Bodo 33,3x90 RC
- Compact 33,3x90 RC
- Halton 33,3x90 RC
- Lecco 33,3x90 RC
- Vanguard 33,3x90 RC

Anduin  
Artec  
Assen  
Balance  
Bogart  
Bonn  
Brera  
Castleton  
Ciron  
Clays  
Compact  
Croisette  
Devan  
Harad

Horton  
Illusion  
Lecco  
Leeds  
Metric  
Reims  
Rohe  
Roslyn  
Ruano  
Tanis  
Tecna  
Tennic  
Upper  
Vanguard

**Cementos**  
*Concretes*

# Anduin

## Revestimiento pasta roja *Red body wall tile*



	Blanco	Gris	FACES
25x75cm 10"x30"	RR0304	RR0304	Random

	Mosaic	FACES
25x75cm 10"x30"	RR0304	5

## Gres *Floor tile*



	Blanco	FACES
45x45cm 18"x18"	PR0502	Random



WALL:  
Anduin Blanco 25x75 | Anduin Mosaic 25x75 | Anduin Gris 25x75



FLOOR:  
Anduin Blanco 45x45



View on web

# Anduin

## Blanco



## Gris



## Mosaic



# Artec

Porcelánico mate  
Matt porcelain



	Snow	Grey	Beige	FACES
60x60cm 24"x24"	PP0701	PP0701	PP0701	Random



FLOOR:  
Artec Snow 60x60



View on web

Snow



Grey



Beige



# Artec

# Assen

20thick



View on web

Porcelánico espesado  
Thickened porcelain



	Grey	Graphite	FACES
60x60cm RC 24"x24" RC	PP2701	PP2702	8



FLOOR:  
Assen Grey 60x60 RC 20mm



FLOOR:  
Assen Graphite 60x60 RC 20mm

# Assen

Grey

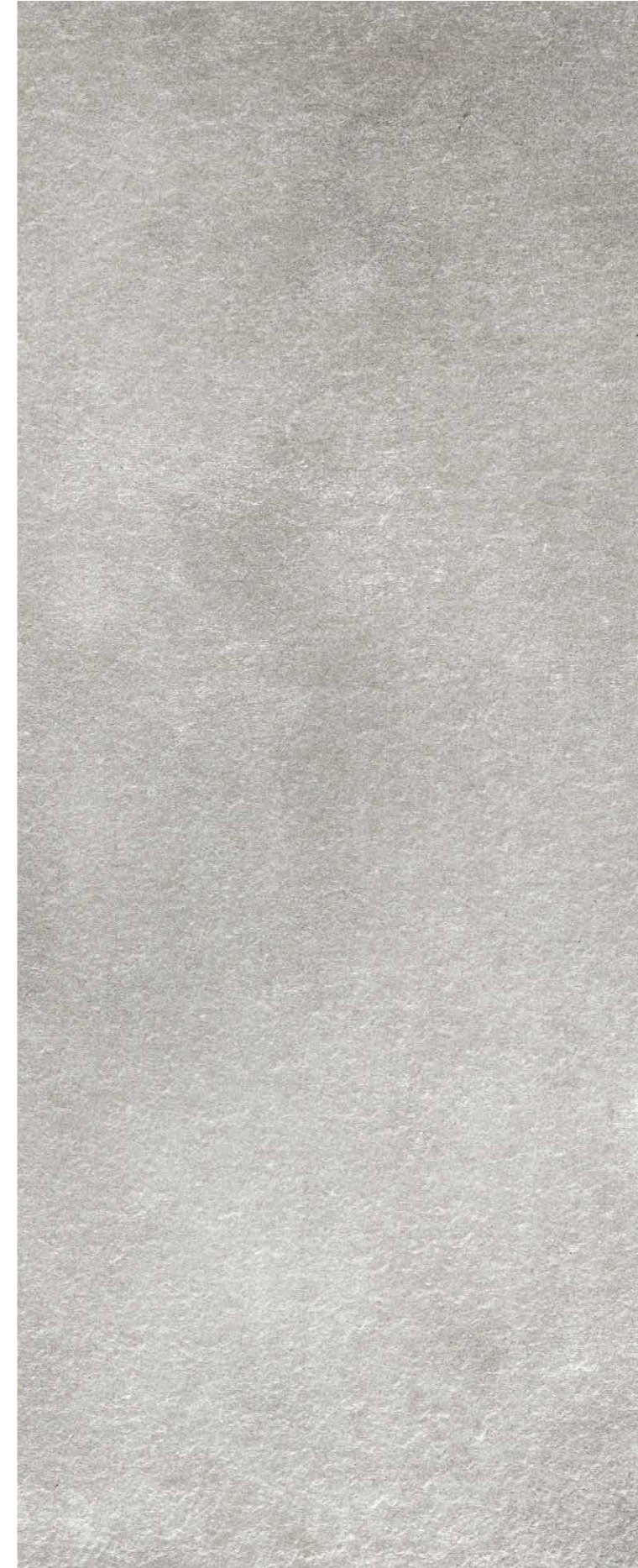

Graphite

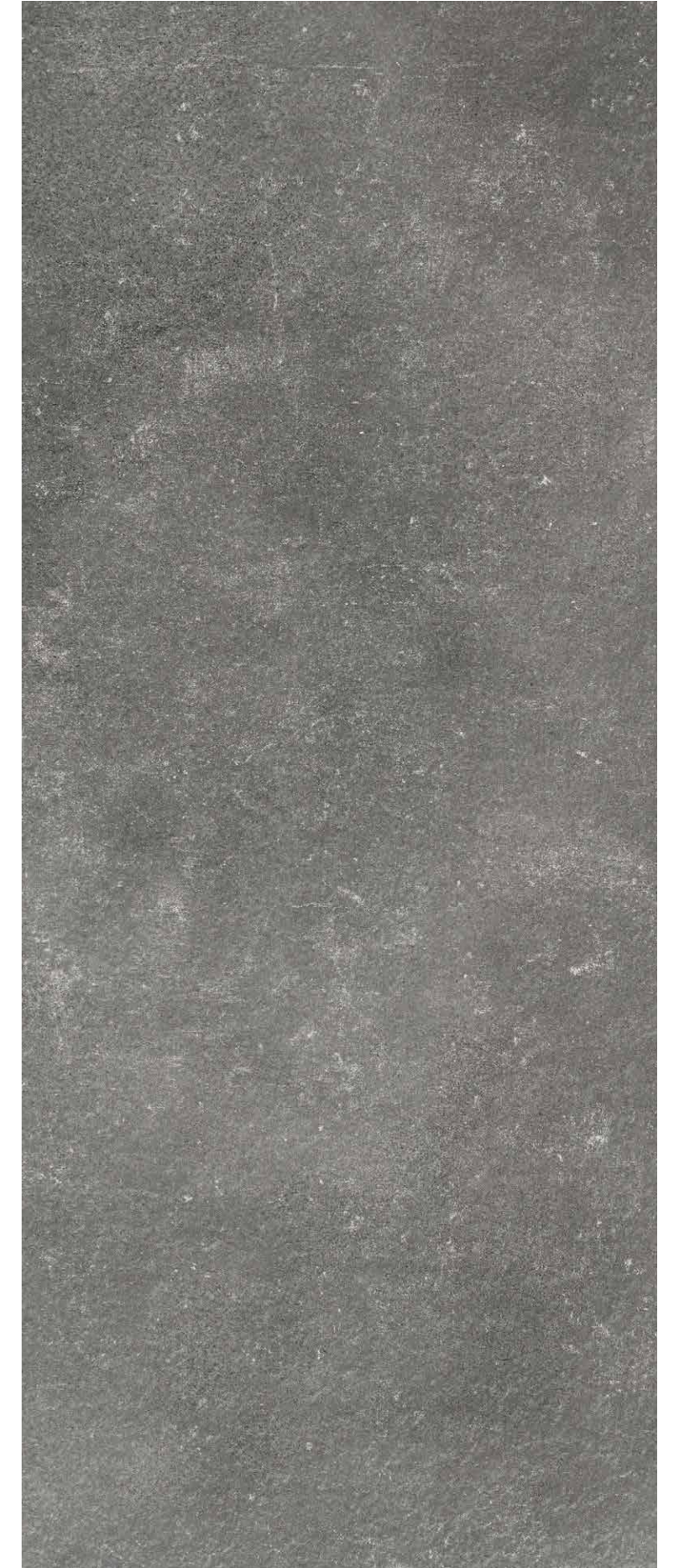

# Assen

Porcelánico mate  
Matt porcelain



	Grey	Graphite	FACES
100x100cm RC 40"x40" RC	PP2301	PP2301	8
60x60cm RC 24"x24" RC	PP2601	PP2601	8
60x60cm 24"x24"	PP0701	PP0701	8
45x45cm 18"x18"	PP0802	PP0802	8



FLOOR:  
Assen Grey 60x60 RC



FLOOR:  
Assen Graphite 100x100 RC

# Assen

Grey

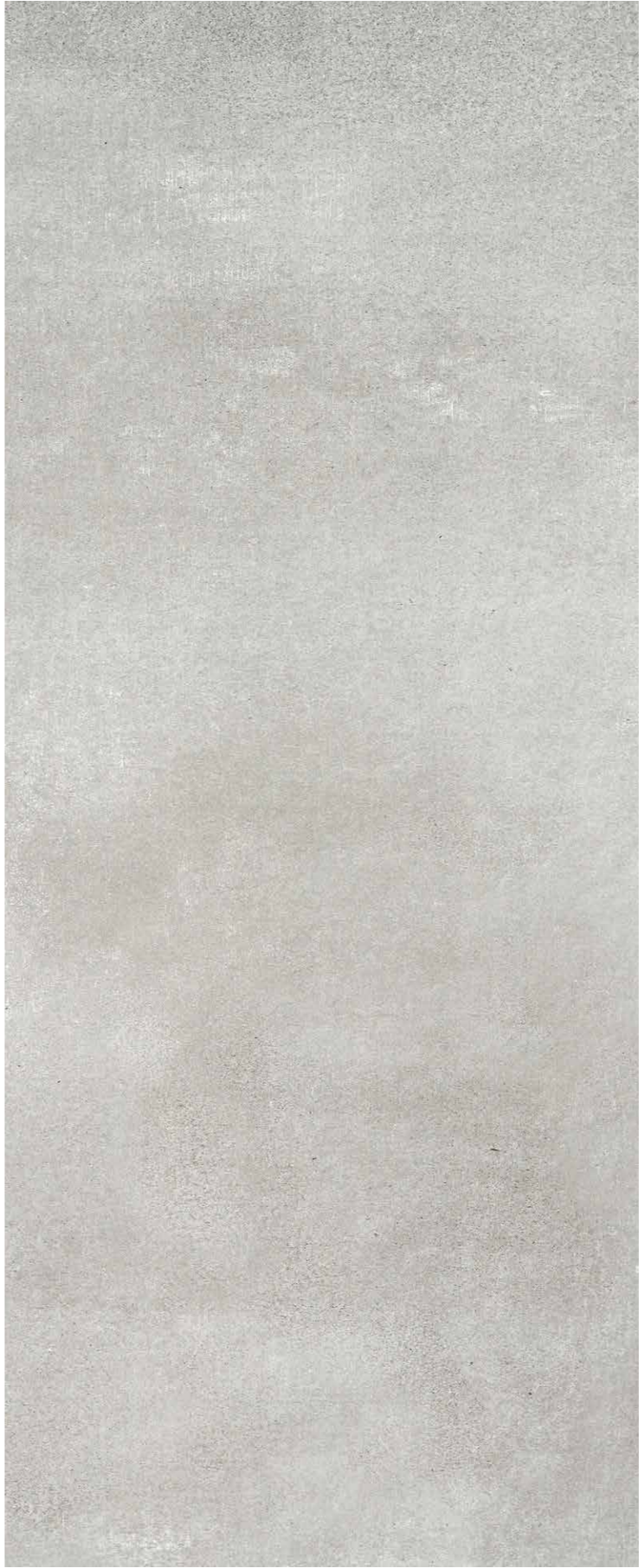

Graphite

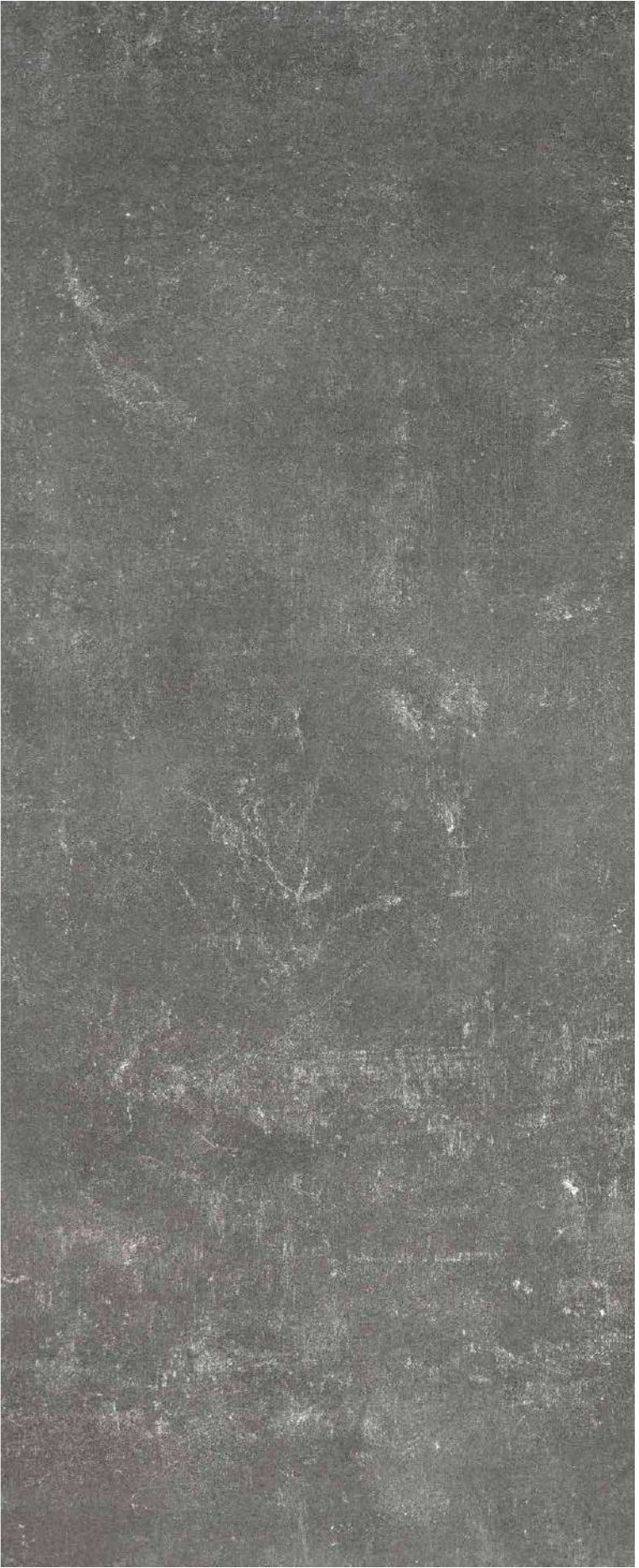

# Assen

Revestimiento pasta roja  
Red body wall tile



	White	Grey	Graphite	FACES
25x40cm 10"x16"	RR0102	RR0102	RR0103	Random

	Mosaic Perla	FACES
25x40cm 10"x16"	RR0103	6



WALL:  
Assen White 25x40 | Assen Mosaic 25x40

FLOOR:  
Assen Graphite 60x60 RC

# Assen

White

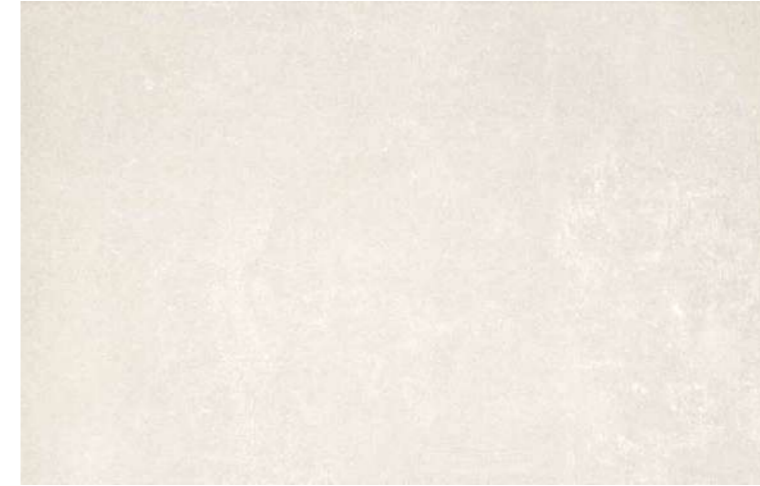

Grey



Graphite



Mosaic



# Balance



WALL:  
MAXITECH Balance Grey 120x280 RC

FLOOR:  
Balance Grey 100x100 RC

# Balance

MAXITECH



View on web

Porcelánico continuo

Compact surface



	White	Grey	Cream	FACES
120x280cm RC 48"x110" RC	PPR001	PPR001	PPR001	3
120x120cm RC 48"x48" RC	PPR021	PPR021	PPR021	Random
60x120cm RC 24"x48" RC	PPR011	PPR011	PPR011	Random
80x80cm RC 31"x31" RC	PPR031	PPR031	PPR031	Random



**WALL:**  
MAXITECH Balance White 120x280 RC

**FLOOR:**  
MAXITECH Balance White 120x280 RC



**WALL:**  
MAXITECH Balance Cream 120x280 RC

**FLOOR:**  
MAXITECH Balance Cream 120x120 RC

White



Grey



Cream



# Balance

Porcelánico mate  
Matt porcelain



	White	Grey	Cream	FACES
120x120cm RC 48"x48" RC	PPR502	PPR502	PPR502	Random
100x100cm RC 40"x40" RC	PP2302	PP2302	PP2302	Random
60x120cm RC 24"x48" RC	PP2402	PP2402	PP2402	Random
60x60cm RC 24"x24" RC	PP2602	PP2602	PP2602	13
60x60cm RC C3 24"x24" RC C3	-	PP2603	PP2603	13
45x45cm 18"x18"	PP0802	PP0802	PP0802	Random
30x60cm 12"x24"	PP0602	PP0602	PP0602	Random



# Balance

White



Grey



Cream



# Balance

Revestimiento pasta roja  
Red body wall tile



	Ice	Pearl	Bone	FACES
30x60cm 12"x24"	RR1902	RR1902	RR1902	Random



WALL:  
Balance White 30x60 | Metric 30x60

FLOOR:  
Balance White 60x60 RC

# Balance

Ice

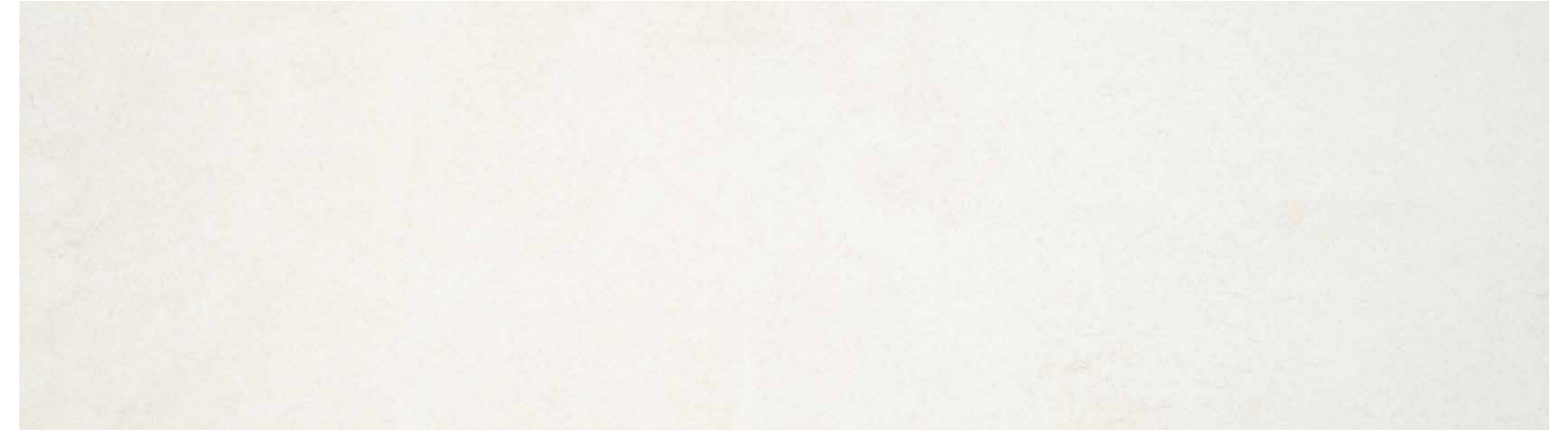

Pearl



Bone



Combinable con | *Combinable with:*

- Metric 30x60
- Wilde 30x60

# Bogart

STRUCTECH



View on web

Porcelánico mate  
Matt porcelain



	Cold	Warm	FACES
60x120cm RC 24"x48" RC	PPG103	PPG103	7



WALL:  
Bogart Warm 60x120 RC

FLOOR:  
Compact Beige 100x100 RC



WALL:  
Bogart Cold 60x120 RC

FLOOR:  
Clays Gris 60x60 RC

# Bogart

Cold



Warm



# Bonn

Porcelánico mate  
Matt porcelain



	White	Grey	FACES
100x100cm RC 40"x40" RC	PP2305	PP2305	8
60x120cm RC 24"x48" RC	PP2405	PP2405	13
60x60cm RC 24"x24" RC	PP2605	PP2605	19

	Mosaic White	Mosaic Grey	FACES
60x120cmRC 24"x48" RC	PP2407	PP2407	13



FLOOR:  
Bonn Grey 60x60 RC



View on web

# Bonn

White

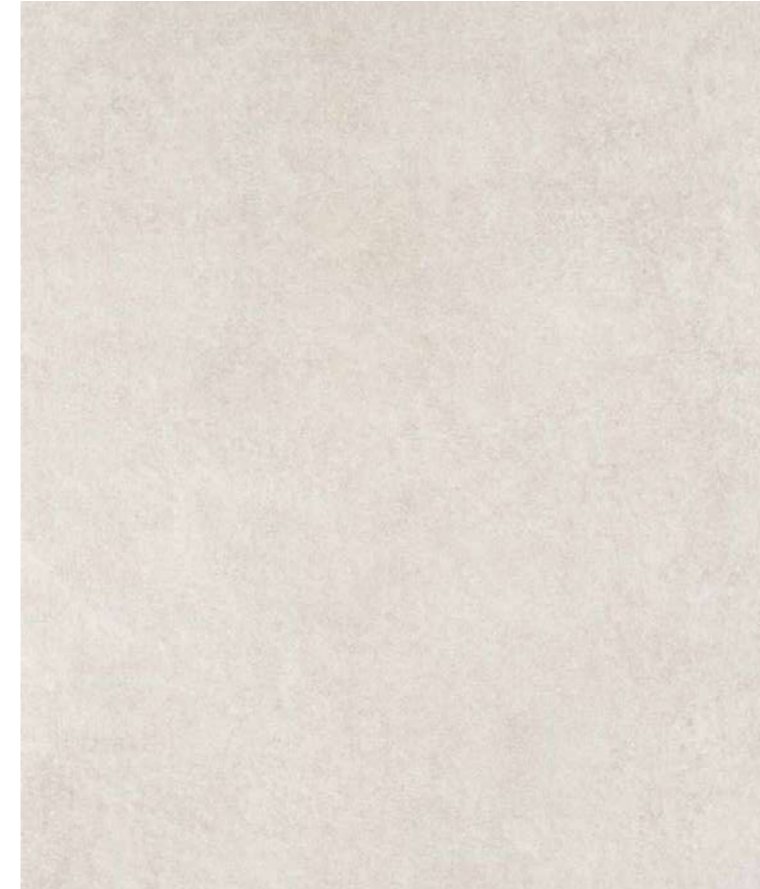

Grey

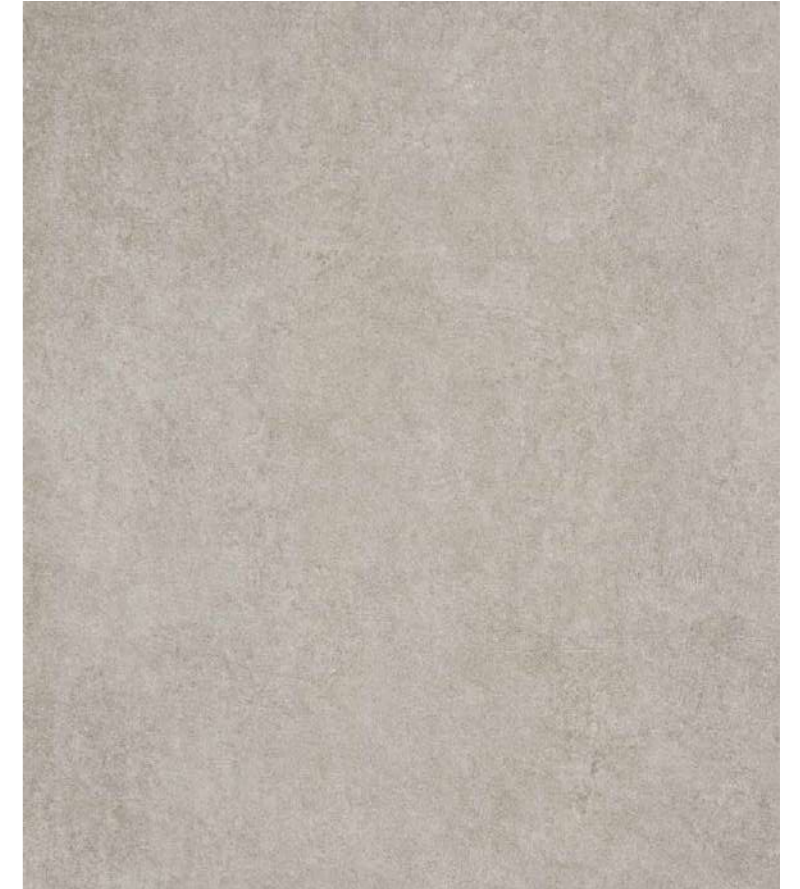

Mosaic White



Mosaic Grey



WALL:  
Bonn Mosaic White 60x120 RC | Bonn White 60x120 RC

FLOOR:  
Bonn White 100x100 RC

# Brera



WALL:  
MAXITECH Brera Oxyd 120x280 RC

FLOOR:  
Brera Oxyd 60x120 RC

# Brera

MAXITECH



View on web

Porcelánico continuo  
Compact surface



	White	Grey	Oxyd	FACES
120x280cm RC 48"x110" RC	PPR001	PPR001	PPR001	3



WALL:  
MAXITECH Brera White 120x280 RC  
FLOOR:  
Westlake Natural 23x120 RC



WALL:  
MAXITECH Brera Grey 120x280 RC  
FLOOR:  
MAXITECH Brera Grey 120x280 RC

White



Grey



Oxyd



# Brera

Porcelánico mate  
Matt porcelain



	White	Grey	Oxyd	FACES
60x120cm RC 24"x48" RC	PP2403	PP2403	PP2404	Random

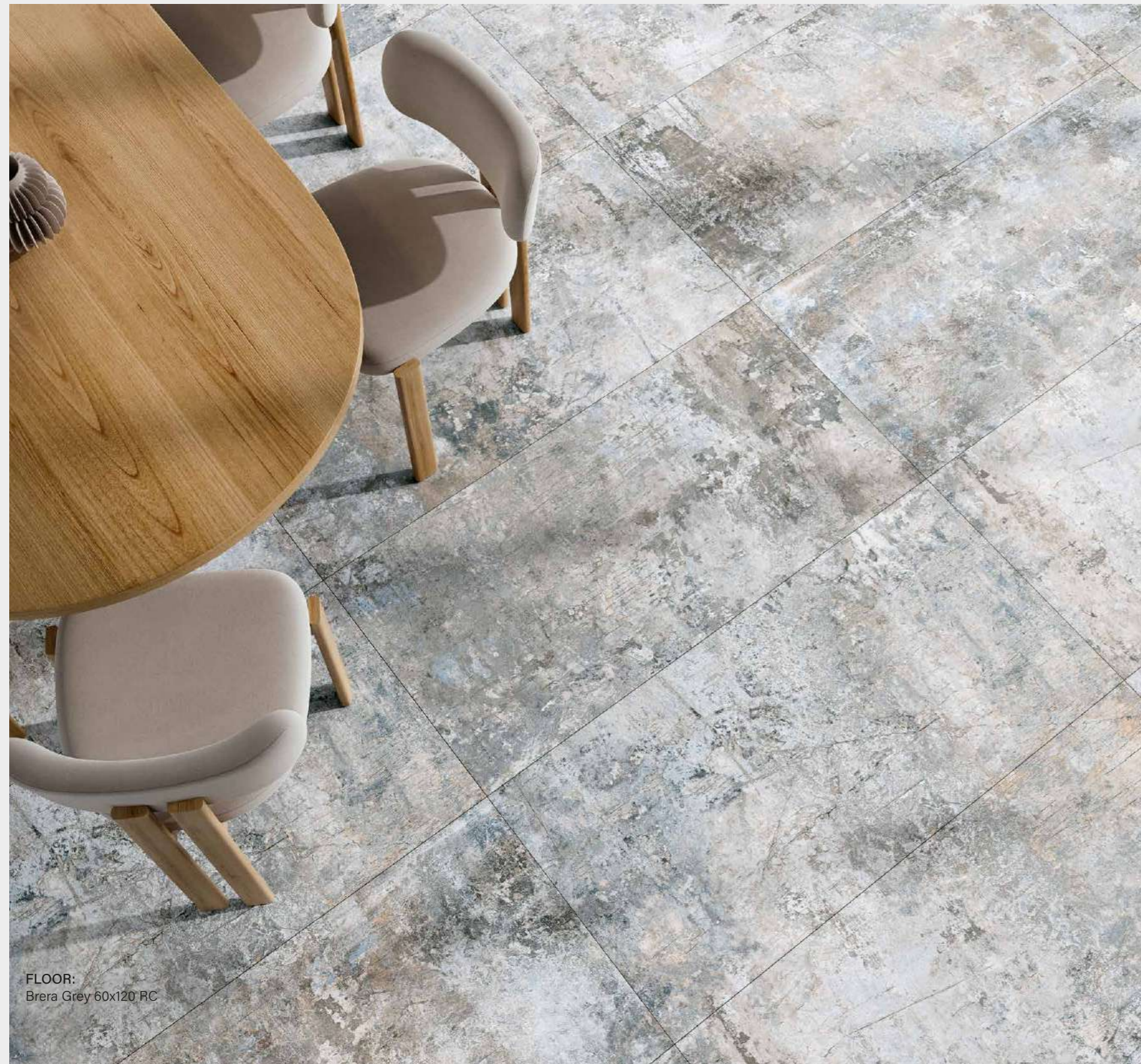

FLOOR:  
Brera Grey 60x120 RC

# Brera

White



Grey



Oxyd



# Castleton

Porcelánico mate  
Matt porcelain



	Blanco	Gris	Crema	FACES
120x120cm RC 48"x48" RC	PPR502	PPR503	PPR503	11



FLOOR:  
Castleton Crema 120x120 RC



View on web

Blanco



Gris



Crema

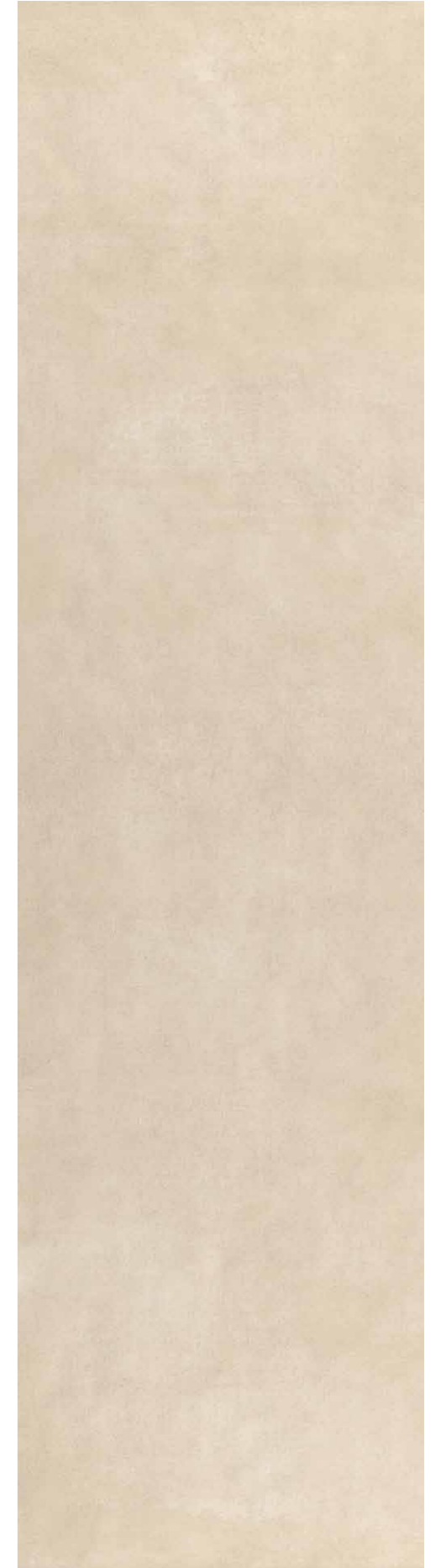

# Ciron

Revestimiento pasta roja  
Red body wall tile



	White	Grey	Bone	Beige	FACES
30x60cm 12"x24"	RR1902	RR1902	RR1902	RR1902	Random



	Cold Mosaic	Warm Mosaic	FACES
30x60cm 12"x24"	RR1903	RR1903	5



View on web

# Ciron

White



Bone

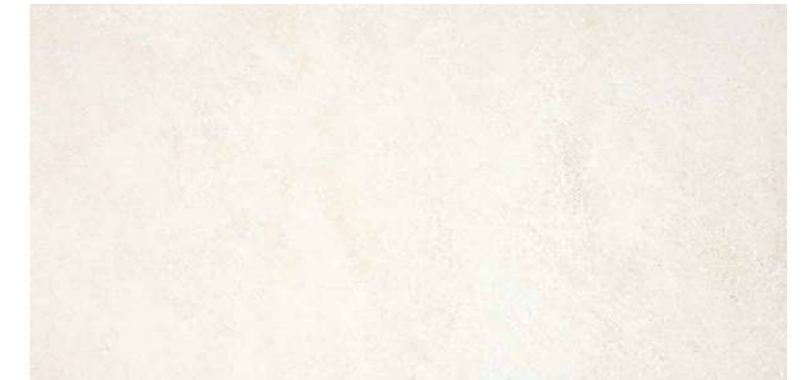

Cold Mosaic



Warm Mosaic



Grey



Beige



Combinable con | *Combinable with:*

- Blur 30x60
- Erin 30x60
- Wilde 30x60

# Clays



# Clays

Porcelánico mate  
Matt porcelain



	Grey	Taupe	Beige	FACES
100x100cm RC 40"x40" RC	PP2304	PP2305	PP2304	11
60x120cm RC 24"x48" RC	PP2404	PP2405	PP2404	13
60x60cm RC 24"x24" RC	PP2604	PP2605	PP2604	17



WALL:  
Bogart Cold 60x120 RC

FLOOR:  
Clays Grey 60x60 RC



View on web

Grey



Taupe



Beige

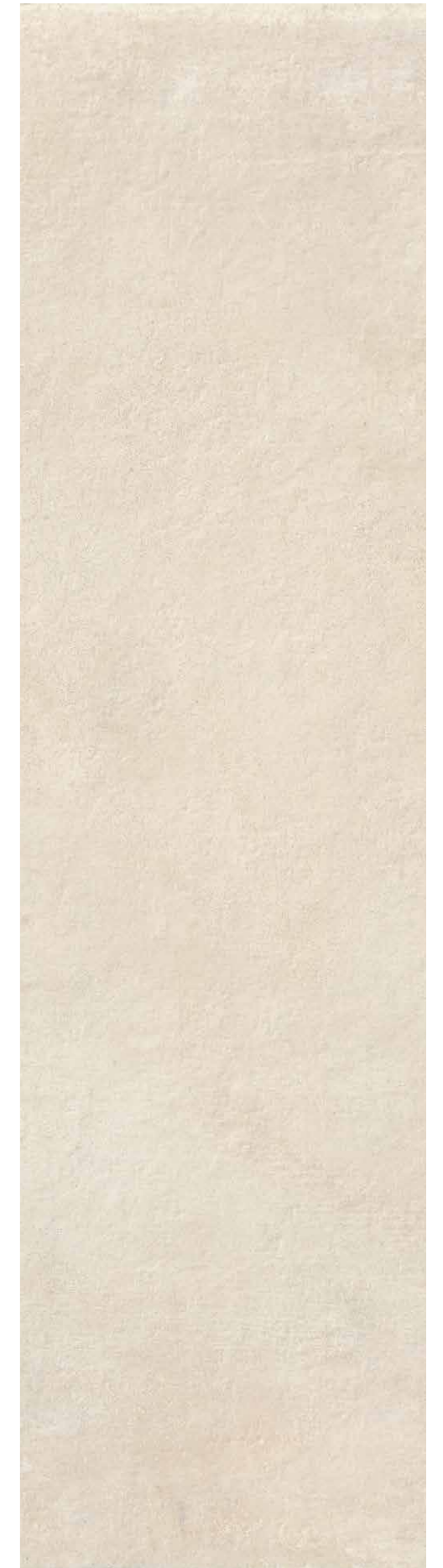

WALL:  
Clays Taupe 60x120 RC

FLOOR:  
Clays Taupe 100x100 RC

# Compact



# Compact

Porcelánico mate  
Matt porcelain



	Mix	Bone	Beige	FACES
100x100cm RC 40"x40" RC	PP2302	PP2302	PP2302	7
60x120cm RC 24"x48" RC	PP2402	PP2402	PP2402	Random
60x60cm RC 24"x24" RC	PP2602	PP2602	PP2602	Random
60x60cm RC C3 24"x24" RC C3	-	-	PP2602	Random



Porcelánico pulido  
Polished porcelain



	Mix	Bone	FACES
100x100cm RC 40"x40" RC	PUL031	PUL031	Random
60x120cm RC 24"x48" RC	PUL021	PUL021	11



View on web

Mix



Bone



Beige



# Compact

Revestimiento pasta blanca

White body wall tile



	Bone	Beige	FACES
33.3x90cm 13 x36"	RB1115	RB1115	Random



WALL:  
Compact Bone 33.3x90 RC | Tecna 33.3x90 RC

FLOOR:  
Compact Bone 100x100 RC

# Compact

Bone



Beige



Combinable con | *Combinable with:*

- Tecna 33.3x90 RC
- Tapiso 33.3x90 RC
- Woodline 33.3x90 RC
- Zion 33.3x90 RC

# Croisette

Porcelánico mate  
Matt porcelain



	Dawn	Brume	FACES
60x60cm RC 24"x24" RC	PP0701	PP0701	8



FLOOR:  
Croisette Brume 60x60 RC



View on web

Dawn



Brume



# Devan

## Revestimiento pasta roja Red body wall tile



	Neutro	Gris	Beige	FACES
33,3x100cm 13"x40"	RR1114	RR1114	RR1114	10

	Celdas Mosaic	Hidráulico Mosaic	FACES
33,3x100cm 13"x40"	RR1115	RR1114	5



WALL:  
Devan Beige 33,3x100 | Devan Celdas Mosaic 33,3x100

FLOOR:  
Devan Beige 45x45

## Gres Floor tile



	Gris	Beige	FACES
45x45cm 18"x18"	PR0502	PR0502	10



WALL:  
Devan Neutro 33,3x100 | Devan Hidráulico Mosaic 33,3x100

FLOOR:  
Devan Gris 45x45



View on web

# Devan

## Neutro

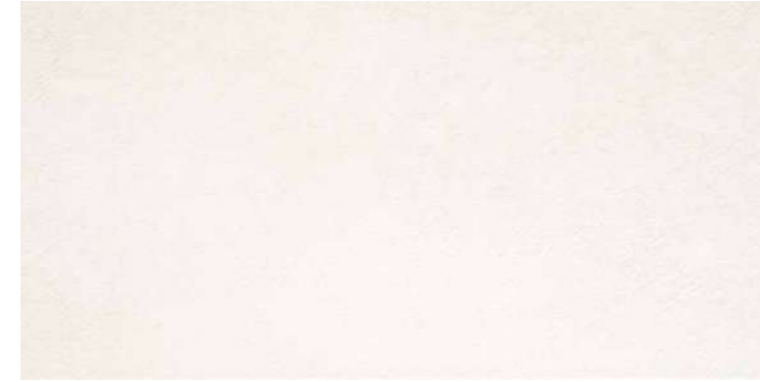

## Celdas Mosaic



## Gris

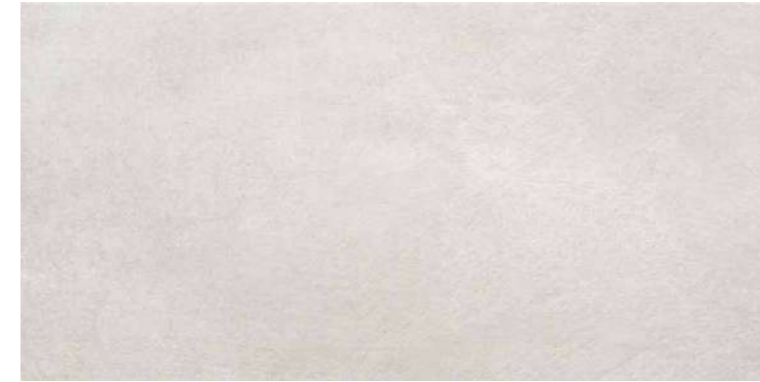

## Hidraulico Mosaic



## Beige

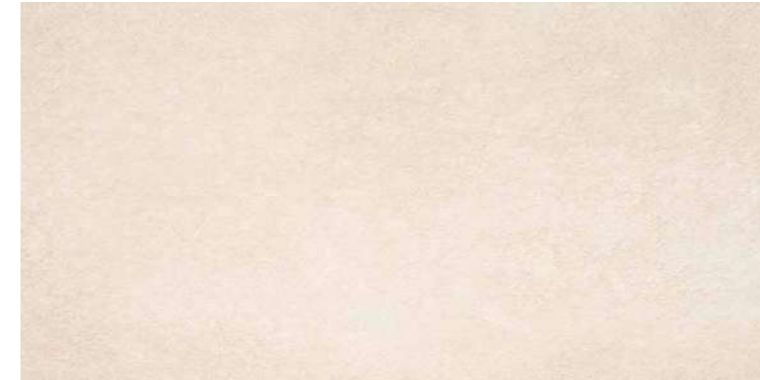

# Harad

Porcelánico mate  
Matt porcelain



	Grey	Cotto	FACES
45x45cm 18"x18"	PP0801	PP0802	16



FLOOR:  
Harad Grey 45x45



View on web

Grey



Cotto



# Horton

Porcelánico mate  
Matt porcelain



	White	Grey	Beige	Moss	FACES
60x120cm RC 24"x48" RC	PMC021	PMC121	PMC021	PMC121	12
60x60cm RC 24"x24" RC	PP2602	PP2602	PP2602	PP2603	23



WALL:  
Horton White 60x120 RC

FLOOR:  
Horton Grey 60x120 RC



View on web

# Horton

White



Grey



Beige



Moss



# Illusion

Porcelánico mate  
Matt porcelain



	Gris	Crema	FACES
60x120cm RC 24"x48" RC	PP2402	PP2403	17



WALL:  
Illusion Crema 60x120 RC

FLOOR:  
Illusion Crema 60x120 RC



WALL:  
Illusion Grey 60x120 RC

FLOOR:  
Illusion Grey 60x120 RC



View on web

Gris



Crema



# Lecco

Porcelánico mate  
Matt porcelain



	Blanco	Gris	Grafito	Crema	Mocca	FACES
100x100cm RC 40"x40" RC	PP2302	PP2302	PP2302	PP2302	PP2303	9
60x120cm RC 24"x48" RC	PP2402	PP2402	PP2402	PP2402	PP2403	8
60x60cm RC 24"x24" RC	PP2602	PP2602	PP2602	PP2602	PP2603	17
45x45cm 18"x18"	PP0802	PP0802	PP0802	PP0802	PP0803	17
30x60cm 12"x24"	PP0602	PP0602	PP0602	PP0602	PP0603	17



FLOOR:  
Lecco Gris 60x120 RC



WALL:  
Lecco Crema 30x60

FLOOR:  
Lecco Mocca 100x100 RC



View on web

Blanco



Gris



Grafito



Crema



Mocca



# Lecco

Revestimiento pasta blanca  
White body wall tile



	Blanco	Crema	FACES
33,3x90cm 13 x36"	RB1113	RB1113	16



WALL:  
Lecco Crema 33,3x90 RC

Gres  
Floor tile



	Gris	Beige	FACES
33,3x33,3cm 13 x13"	PR2201	PR2201	16



FLOOR:  
Lecco Gris 33,3x33,3

# Lecco

Blanco

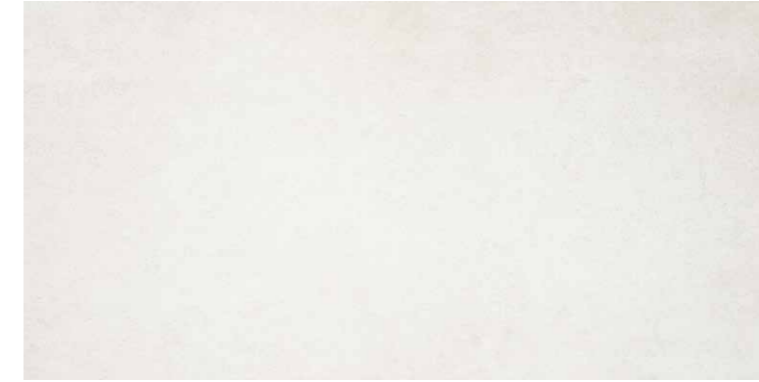

Crema

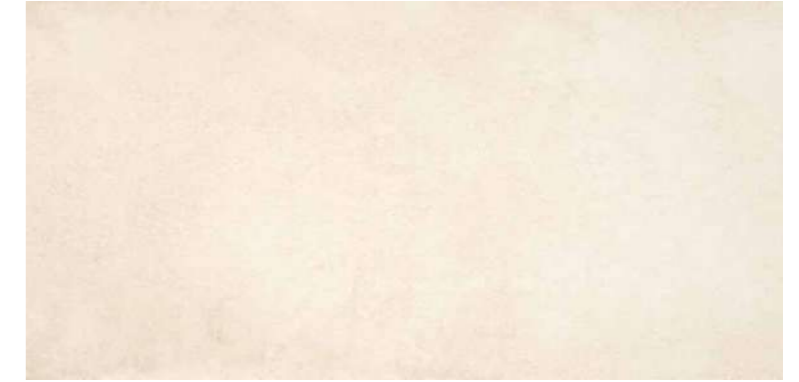

Decorado Cold



Decorado Warm



Gris



Beige

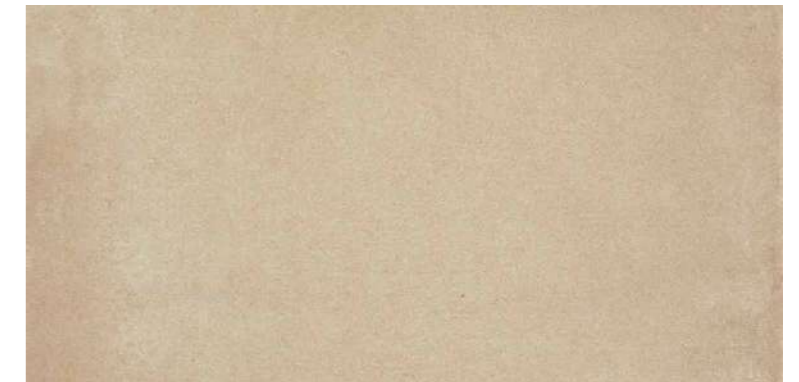

Combinable con | *Combinable with:*

- Tapiso 33.3x90 RC
- Woodline 33.3x90 RC
- Zion 33.3x90 RC

# Leeds

Revestimiento pasta roja  
Red body wall tile



	White	Grey	Sand	Beige	FACES
30x60cm 12"x24"	RR1902	RR1902	RR1902	RR1902	Random



	Grey Mosaic	Beige Mosaic	FACES
30x60cm 12"x24"	RR1903	RR1903	5



View on web

# Leeds

White

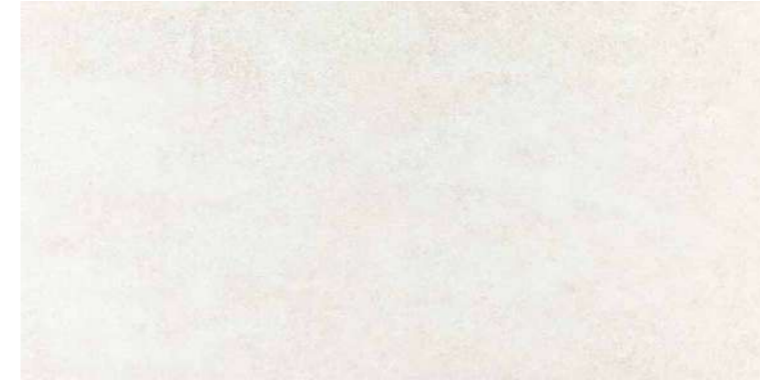

Sand



Grey Mosaic

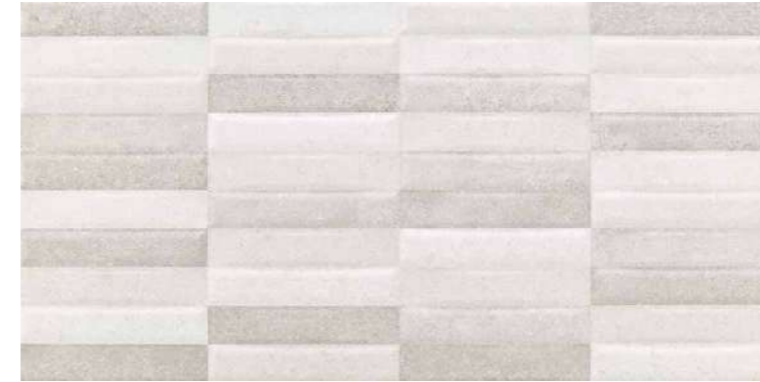

Beige Mosaic

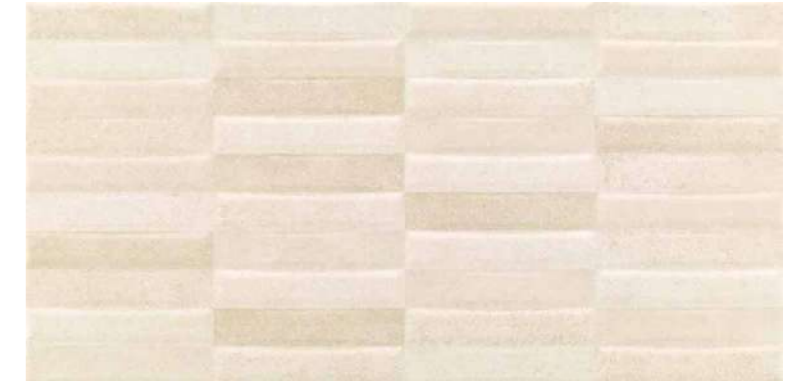

Grey



Beige



Combinable con | *Combinable with:*

- Blur 30x60
- Erin 30x60
- Metric 30x60
- Wilde 30x60

# Metric

Revestimiento pasta roja  
*Red body wall tile*



	White	FACES
30x60cm 12" X 24"	RR1905	8



WALL:  
Metric 30x60 | Balance White 30x60

FLOOR:  
Balance White 60x60 RC



View on web

# Metric

Metric



Combinable con | *Combinable with:*

- Balance 30x60

# Reims

Porcelánico mate  
Matt porcelain



	Gris	Marengo	Vison	FACES
60x60cm 24"x24"	PP0701	PP0701	PP0701	5
45x45cm 18"x18"	PP0801	PP0801	PP0801	5
45x45cm C3 18"x18" C3	PP0802	PP0802	-	5



FLOOR:  
Reims Marengo 60x60



View on web

Gris



Marengo



Vison



# Rohe



FLOOR:  
Rohe Snow 60x120 RC

# Rohe

20thick

Porcelánico espesado  
Thickened porcelain



	Silver	Grey	Anthracite	Beige	FACES
60x60cm RC 24"x24" RC	PP2702	PP2702	PP2703	PP2702	Random



View on web

Silver



Grey



Anthracite



Beige



# Rohe

Porcelánico mate  
Matt porcelain



	Snow	Pearl	Cream	FACES
100x100cm RC 48"x48" RC	PP2302	PP2303	PP2302	Random
60x120cm RC 24"x48" RC	PP2402	PP2403	PP2402	Random
60x60cm RC 24"x24" RC	PP2602	PP2603	PP2602	Random



FLOOR:  
Rohe Cream 60x120 RC



FLOOR:  
Rohe Pearl 100x100 RC

Porcelánico mate  
Matt porcelain



	Snow	Pearl	Cream	FACES
60x60cm 24"x24"	PP0702	PP0702	PP0702	Random
30x60cm 12"x24"	PP0602	PP0602	PP0602	Random



FLOOR:  
Rohe Snow 60x60 Slipstop | Rohe Snow 30x60 Slipstop

# Rohe

Snow



Pearl



Cream



# Roslyn

Gres  
Floor tile



	Gris	Crema	FACES
45x45cm 18"x18"	PR0501	PR0501	Random



FLOOR:  
Roslyn Gris 45x45



View on web

# Roslyn

Gris



Crema

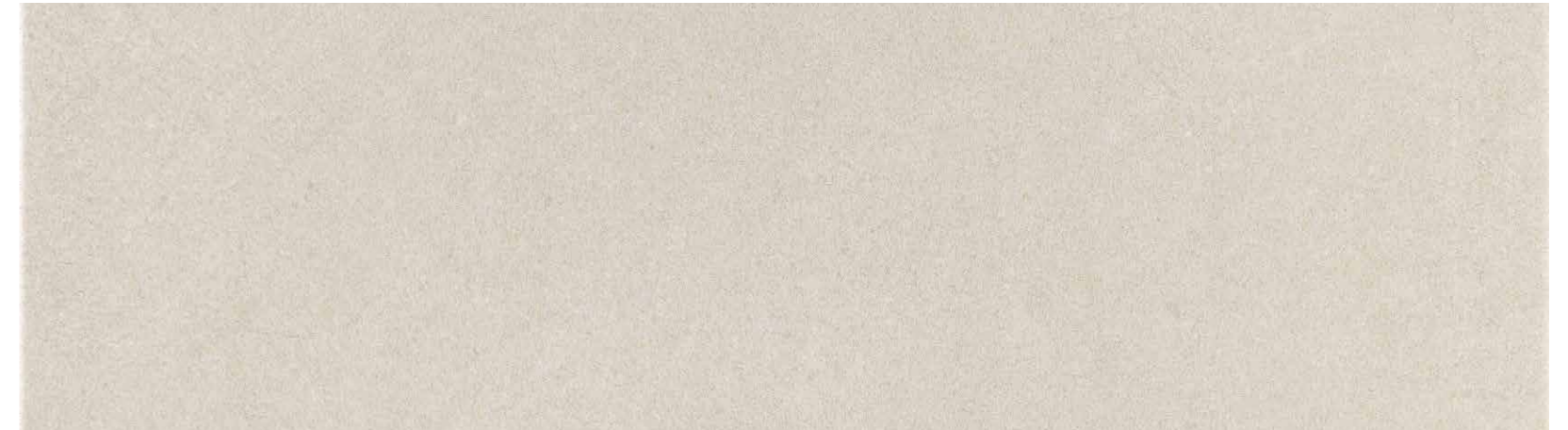

# Ruano

Porcelánico mate  
Matt porcelain



	Perla	Gris	FACES
100x100cm RC 40"x40" RC	PMC011	-	Random
60x120cm RC 24"x48" RC	PMC021	PMC121	Random

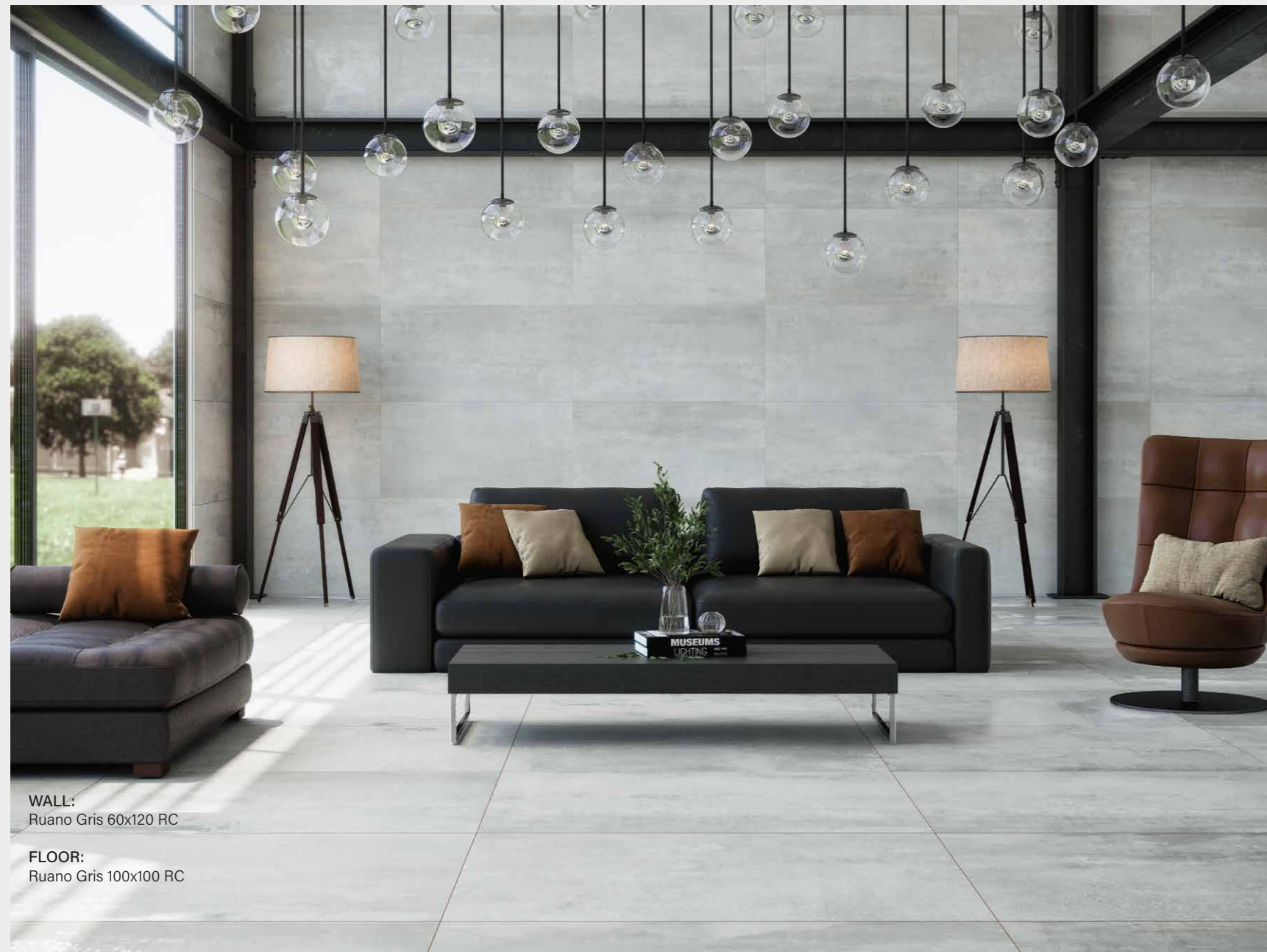

View on web

# Ruano

Perla



Gris



# Tanis

Gres  
Floor tile



	Gris	FACES
45x45cm 18"x18"	PR0502	Random



FLOOR:  
Tanis Gris 45x45



View on web

# Tanis

Gris

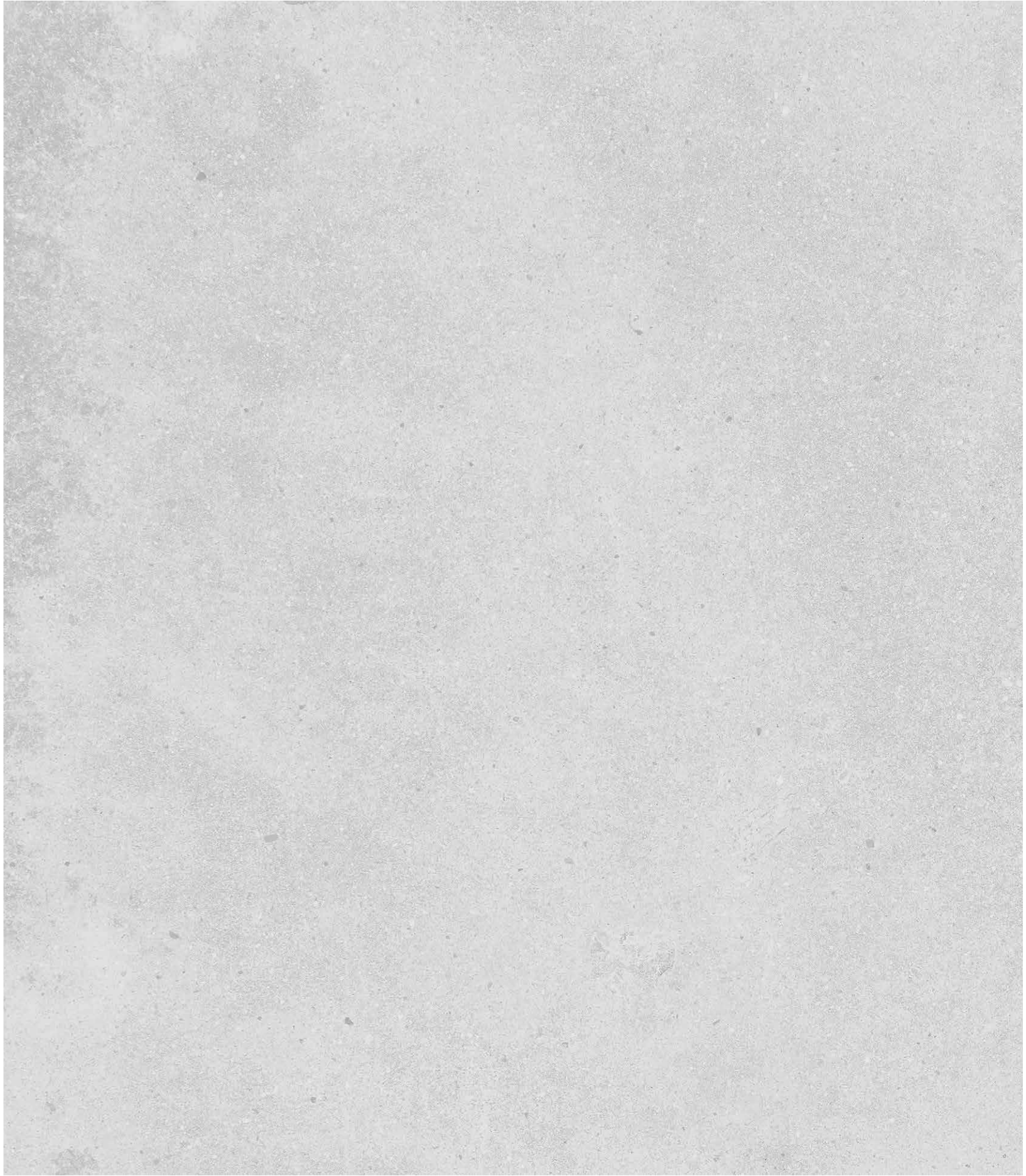

# Tecna

Revestimiento pasta blanca  
White body wall tile



	Tecna	FACES
33.3x90cm 13 x 36"	RB1116	5



WALL:  
Tecna 33.3x90 RC



View on web

# Tecna



WALL:  
Compact Bone 33.3x90 RC | Tecna 33.3x90 RC

FLOOR:  
Compact Bone 100x100 RC

Combinable con | *Combinable with:*

- Compact 33.3x90 RC

# Tennic

Gres  
Floor tile



	Gris	Grafito	Beige	FACES
45x45cm 18"x18"	PR0501	PR0502	PR0501	Random



FLOOR:  
Tennic Gris 45x45



View on web

# Tennic

Gris



Grafito



Beige



# Upper



# Upper

Porcelánico mate  
Matt porcelain



	White	Beige	FACES
100x100cm RC 40"x40" RC	PP2302	PP2302	11
60x120cm RC 24"x48" RC	PP2402	PP2402	17
60x60cm RC 24"x24" RC	PP2602	PP2602	37



FLOOR:  
Upper White 60x60 RC



View on web

White



Beige



FLOOR:  
Upper Beige 100x100 RC

# Vanguard



WALL:  
Vanguard Perla 75x150 RC

FLOOR:  
Vanguard Perla 75x150 RC

# Vanguard

Porcelánico mate  
Matt porcelain



	Perla	Gris	Crema	FACES
75x150cm RC 30"x60" RC	PPR402	-	PPR402	Random
60x120cm RC 24"x48" RC	PP2402	PP2403	PP2402	7
75x75cm RC 30"x30" RC	PPR802	PPR803	PPR802	Random
75x75cm RC C3 30"x30" RC C3	PPR803	PPR804	PPR803	5



FLOOR:  
Vanguard Crema 75x75 RC



FLOOR:  
Vanguard Gris 60x120 RC



View on web

# Vanguard

Perla

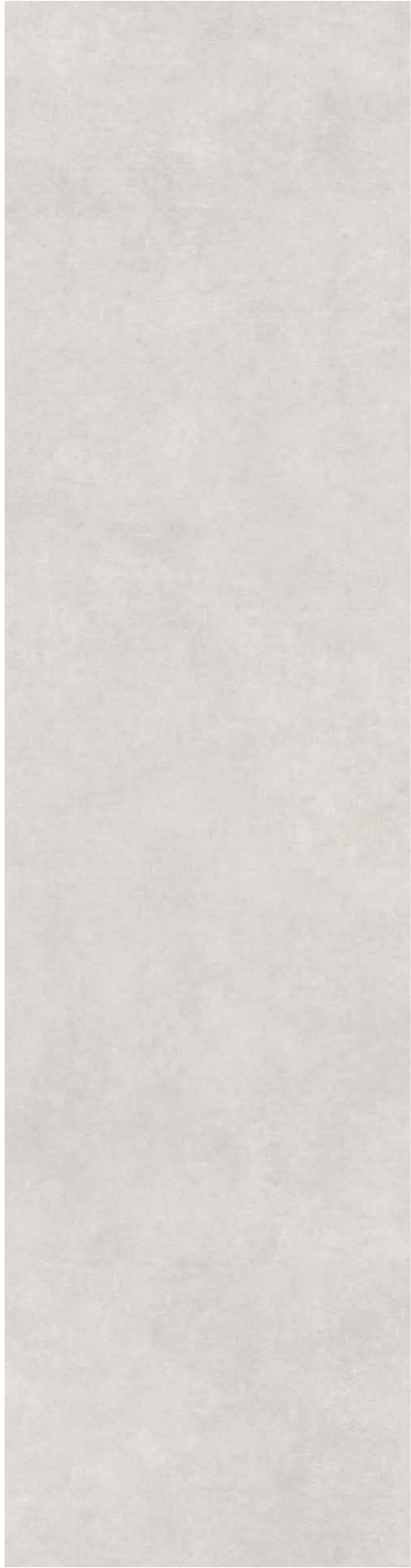

Gris



Crema

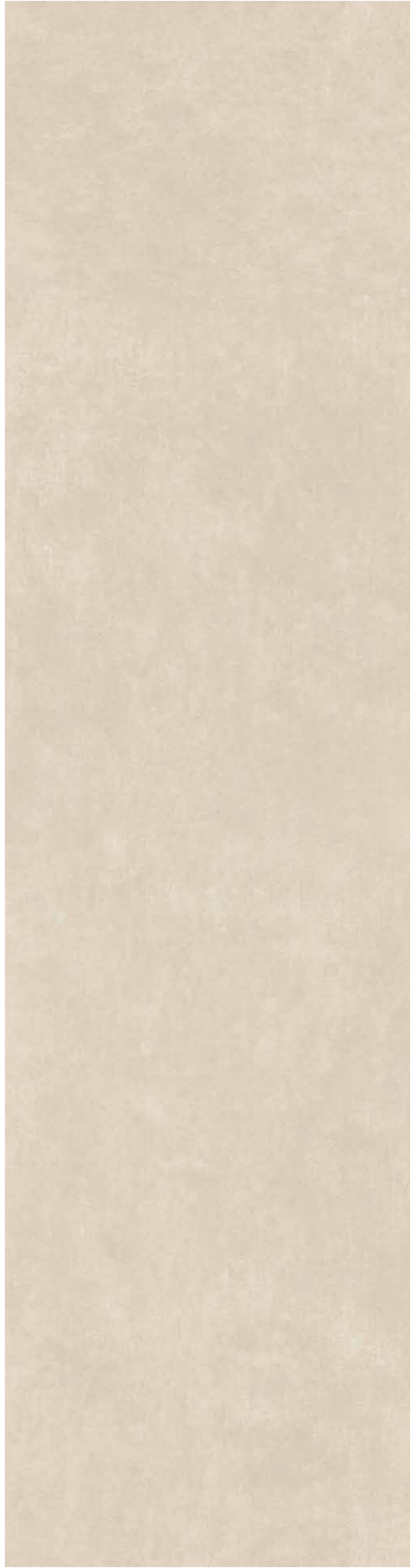

# Vanguard

Revestimiento pasta blanca

White body wall tile



	Perla	Crema	FACES
33.3x90cm 13 x36"	RB1114	RB1114	Random



WALL:  
Vanguard Crema 33.3x90 RC

FLOOR:  
Vanguard Crema 60x120 RC

# Vanguard

Perla

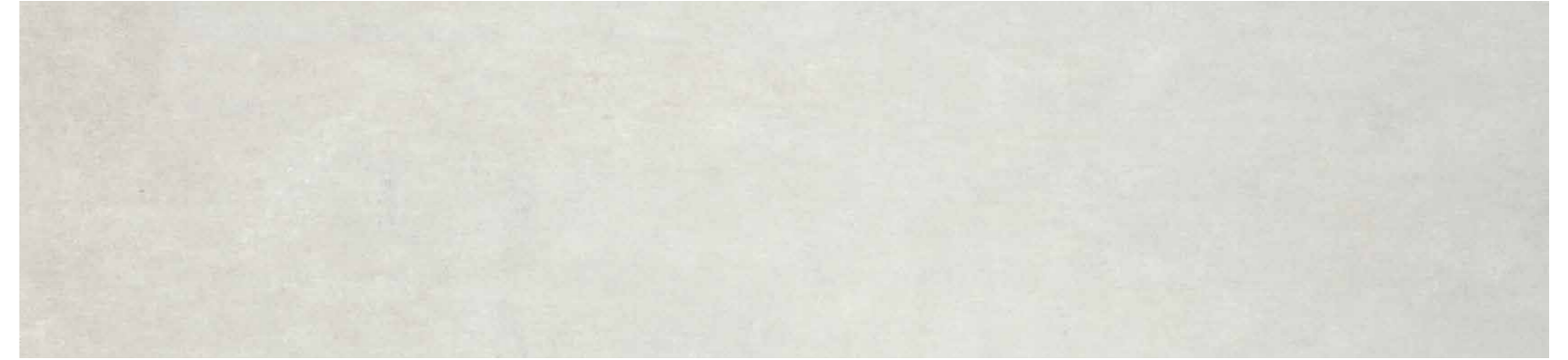

Crema



Combinable con | *Combinable with:*

- Tapiso 33.3x90 RC
- Woodline 33.3x90 RC
- Zion 33.3x90 RC

Aspen  
Basic  
Liquid  
Neveca

**Colores**  
*Colours*

# Aspen



WALL:  
MAXITECH Aspen White 60x120 RC

FLOOR:  
MAXITECH Aspen White 120x120 RC

# Aspen

MAXITECH

Porcelánico continuo  
Compact surface



	White	FACES
120x280cm RC 48"x110" RC	PPR001	-
120x120cm RC 48"x48" RC	PPR021	-
60x120cm RC 24"x48" RC	PPR011	-
80x80cm RC 31"x31" RC	PPR031	-



**WALL:**  
Nevis White 60x120 RC | MAXITECH Aspen White 80x80 RC

**FLOOR:**  
MAXITECH Aspen White 80x80 RC



View on web

White

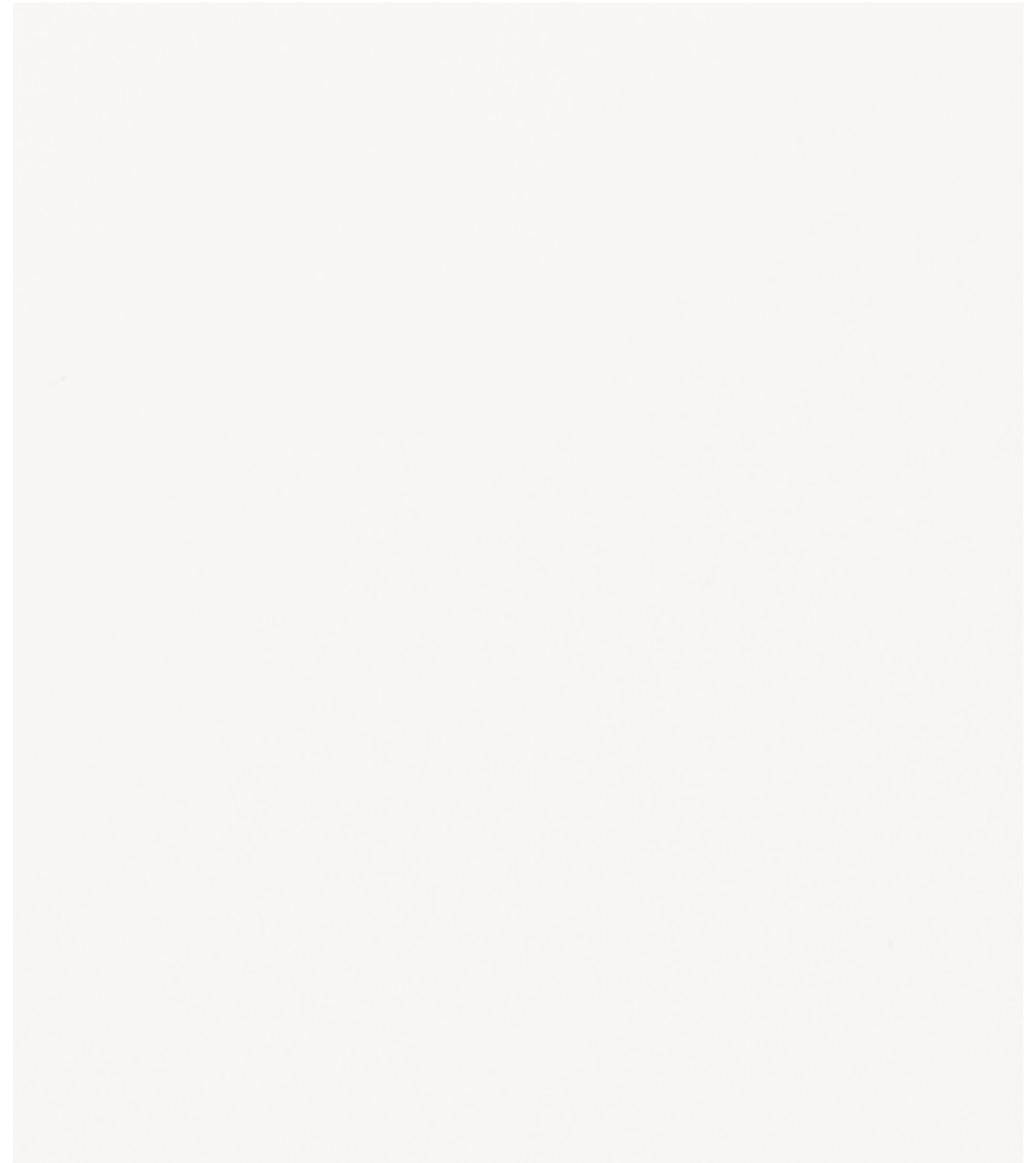

**WALL:**  
MAXITECH Aspen White 120x280 RC | Nevis Warm 60x120 RC

**FLOOR:**  
Concorde Blanco 30x150 RC

# Aspen

## Revestimiento pasta blanca White body wall tile



	Blanco Mate	Blanco Brillo	FACES
33,3x90cm RC 13"x36" RC	RB1113	RBB116	-



WALL:  
Aspen Blanco Mate 33.3x90 RC | Woodline Warm 33.3x90 RC  
FLOOR:  
Westlake Natural 23x120 RC

## Revestimiento pasta roja Red body wall tile



	Blanco Mate	Blanco Brillo	FACES
33,3x100cm 13"x40"	RR1112	RR1114	-
30x60cm 12"x24"	RR1901	RR1902	-
25x75cm 10"x30"	RR0301	RR0301	-
25x50cm 10"x20"	RR0201	RR0201	-
25x40cm 10"x16"	RR0101	RR0101	-
20x60cm 8"x24"	RR2002	RR2003	-



	Waves Blanco Brillo	FACES
30x60cm 12"x24"	RR1903	-



WALL:  
Aspen Blanco Brillo 33.3x100

# Aspen

## Blanco

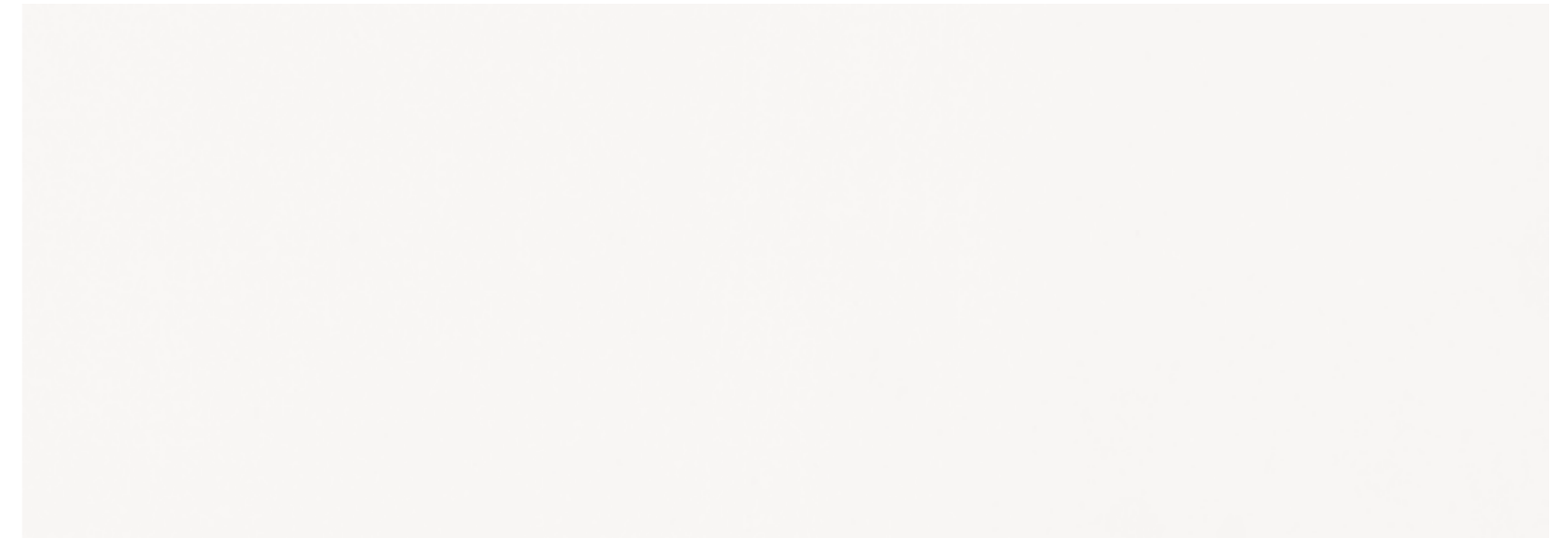

## Waves Blanco Brillo



# Basic

Gres  
Floor tiles



	Blanco	FACES
33,3x33,3cm 13'x13'	PR1311	-



FLOOR:  
Basic Blanco 33,3x33,3



View on web

Blanco

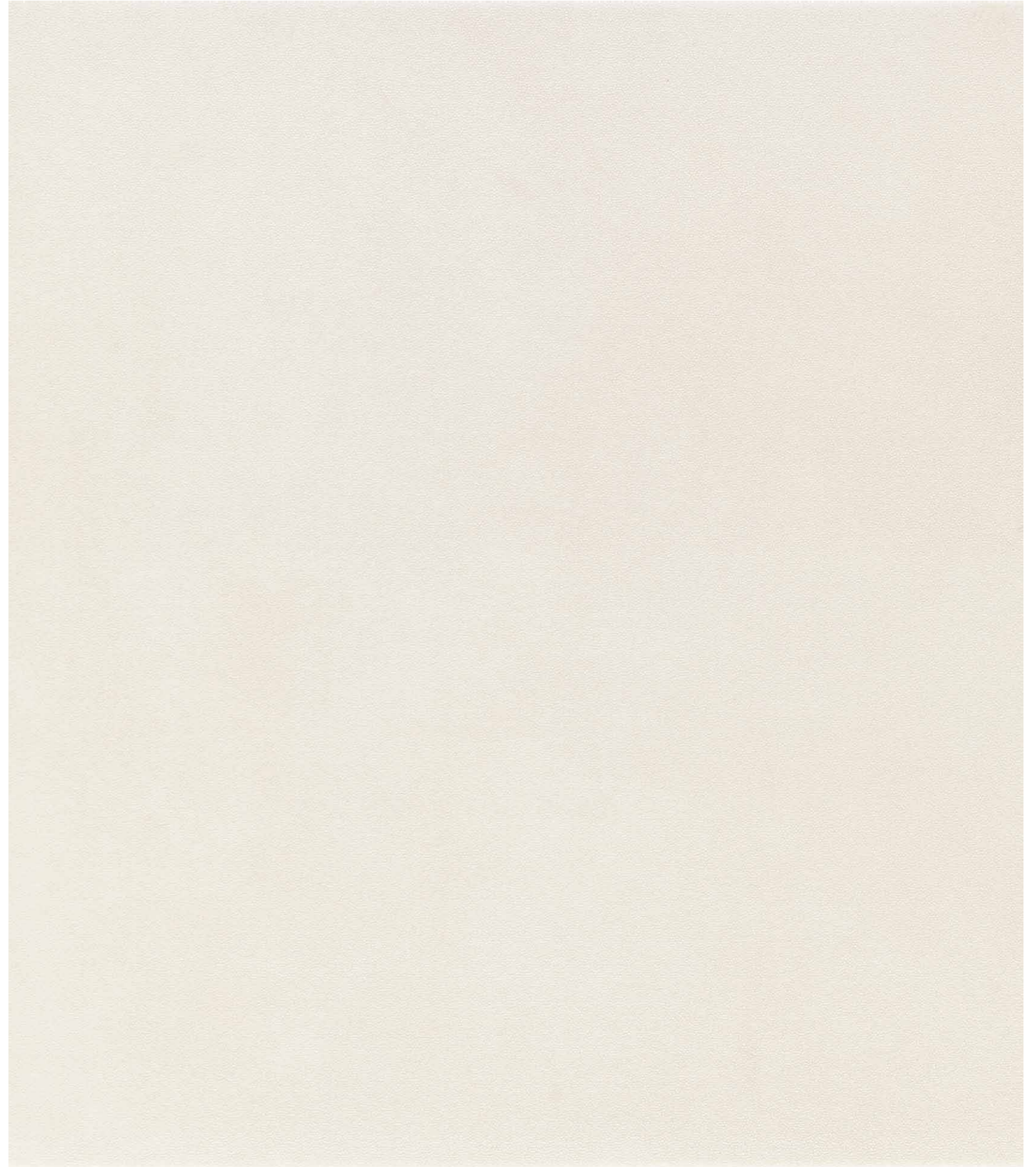

# Liquid

Revestimiento pasta roja  
*Red body wall tile*



	Blue	Brown	FACES
25x50cm 10"x20"	RR0202	RR0202	5



WALL:  
Liquid Brown 25x50



View on web

# Liquid

Blue Lines



Brown Lines



# Nevica

Revestimiento pasta roja  
*Red body wall tile*



	Natural	FACES
25x50cm 10"x20"	RR0202	Random



WALL:  
Nevica Natural 25x50



View on web

Natural

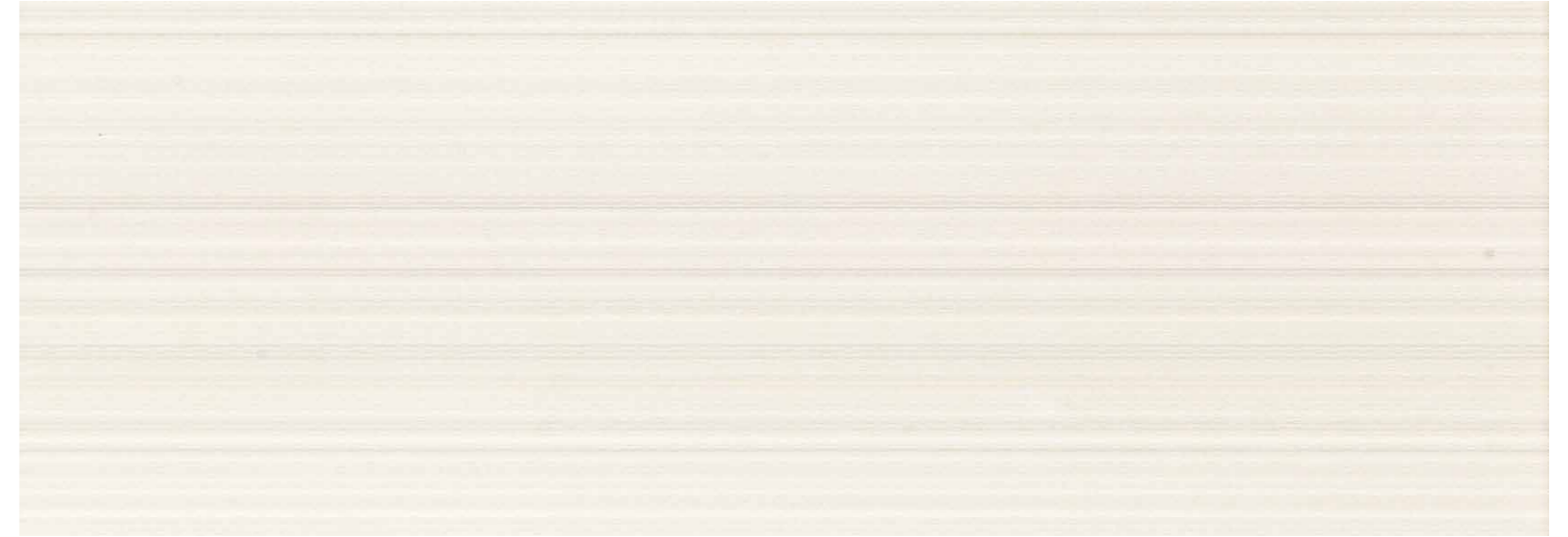



**Área Técnica**  
*Technical Area*

CLASIFICACIÓN NORMALIZADA SEGÚN - STANDARD CLASSIFICATION ACCORDING TO:

EN 14411:2016

ENSAYO TEST	NORMA REGULATION	GRUPO Bia Porcelánico Esmaltado Glazed porcelain tiles	GRUPO Bib Pavimento Gres Espesorado y Porcelánico Satinado Glazed thick floor tiles and Satin Porcelain	GRUPO BIIa Pavimento Gres Gres floor tiles	GRUPO BIII Revestimiento Wall tiles	
Absorción de agua Water absorption	UNE-EN-ISO 10545-3	Ev ≤ 0,5%	0,5% < Ev ≤ 3%	3% < Ev ≤ 6%	Ev > 10%	
Fuerza de rotura Breaking strength	UNE-EN-ISO 10545-4	≥ 1300 N	≥ 1100 N	≥ 1000 N	≥ 600 N	
Resistencia a la flexión Modulus of rupture	UNE-EN-ISO 10545-4	≥ 35 N/mm <sup>2</sup>	≥ 30 N/mm <sup>2</sup>	≥ 22 N/mm <sup>2</sup>	≥ 12 N/mm <sup>2</sup>	
Abrasión superficial Surface abrasion	UNE-EN-ISO 10545-7	Consultar ficha técnica Consult technical sheet	Consultar ficha técnica Consult technical sheet	Consultar ficha técnica Consult technical sheet	-	
Resistencia al cuarteo Crazing resistance	UNE-EN-ISO 10545-11	Requerido Requested	Requerido Requested	Requerido Requested	Requerido Requested	
Resistencia a la helada Frost resistance	UNE-EN-ISO 10545-12	Requerido Requested	Requerido Requested	-	-	
Resistencia química / Chemical resistance	Productos domésticos y de piscina Household chemicals and swimming pools salts	UNE-EN-ISO 10545-13	Mínimo clase B Minimum class B	Mínimo clase B Minimum class B	Mínimo clase B Minimum class B	Mínimo clase B Minimum class B
	Ácidos a baja concentración Low concentration of acids	UNE-EN-ISO 10545-13	Mínimo clase LB Minimum class LB	Mínimo clase LB Minimum class LB	Mínimo clase LB Minimum class LB	Mínimo clase LB Minimum class LB
	Bases a baja concentración Low concentration of alkalis.	UNE-EN-ISO 10545-13	Mínimo clase LB Minimum class LB	Mínimo clase LB Minimum class LB	Mínimo clase LB Minimum class LB	Mínimo clase LB Minimum class LB
Resistencia a las manchas Resistance to stains	UNE-EN-ISO 10545-14	Mínimo clase 3 Minimum class 3	Mínimo clase 3 Minimum class 3	Mínimo clase 3 Minimum class 3	Mínimo clase 3 Minimum class 3	

NORMAS DE RESISTENCIA AL DESLIZAMIENTO

SLIP RESISTANCE STANDARD

El CTE (Código Técnico de la Edificación) es el marco normativo que establece las exigencias que deben cumplir los edificios en relación con los requisitos básicos de seguridad y habitabilidad establecidos en la Ley de Ordenación de la Edificación (LOE). El término Resbaladidad fue introducido por el CTE en sus Documentos Básicos de año 2006, recientemente actualizado al DB-SUA (Documento básico de Seguridad de Utilización y Accesibilidad), parte 1 (Seguridad ante el riesgo de caídas). Para saber si un suelo es adecuado a la normativa en cuestiones de Resbaladidad debemos tener en cuenta los siguientes ensayos.

The CTE (Technical Building Code) is the regulatory framework that establishes the requirements that buildings must meet in relation to the basic safety and habitability requirements set out in the Law on Building Regulations (LOE). The term Slipperiness was introduced by the CTE in its Basic Documents of 2006, recently updated to DB-SUA (Basic Document on Safety in Use and Accessibility), part 1 (Safety against the risk of falls). To find out whether a floor is suitable for the Slipperiness standard, the following tests must be taken into account.

UNE-EN 16165 Anexo C.  
AN 2.6

Esta norma describe un método de ensayo para superficies de tránsito peatonal. Con ella determinamos la resistencia al deslizamiento por el método del péndulo en fricción. El ensayo se realiza en húmedo.

This standard describes a test method for pedestrian traffic surfaces. With it we determine the sliding resistance by the friction pendulum method. The test is carried out wet.

RESISTENCIA AL DESLIZAMIENTO (Rd) NON-SLIP RESISTANCE (Rd)	CLASE CLASS
Rd ≤ 15	0
15 < Rd ≤ 35	1
35 < Rd ≤ 45	2
Rd > 45	3

Clase mínima exigida a los suelos en función de su localización.  
Minimum class required for flooring depending on its location.

UNE-EN 16165 Anexo B  
AN 3.3

Esta norma evalúa la resistencia al deslizamiento en pavimentos donde existe el riesgo de presencia de sustancias que favorecen el resbalamiento con tránsito calzado. Sobre plano inclinado con ángulo variable impregnado por un agente lubricante, mide el ángulo inclinado que permite estar de pie con seguridad con un calzado estandarizado. En función del ángulo de inclinación adquirido, la cerámica recibe las denominaciones desde la R 9 hasta la R 13.

This standard evaluates the slip resistance on pavements where there is a risk of the presence of substances that favour slipping with foot traffic. On an inclined plane with a variable angle impregnated with a lubricating agent. It measures the inclined angle that allows safe standing with standardised footwear. Depending on the angle of inclination obtained, the ceramic is called R 9 to R 13.

ÁNGULOS DE ACEPTANCIA MEDIOS CORREGIDOS (a <sub>TOT</sub> ) CORRECTED AVERAGE ACCEPTANCE ANGLES (a <sub>TOT</sub> )	CLASE DE RESISTENCIA AL DESLIZAMIENTO SLIP RESISTANCE CLASS
Normal / Normal: 6° ≤ a <sub>TOT</sub> ≤ 10°	R9
Media / Medium: 10° < a <sub>TOT</sub> ≤ 19°	R10
Alta / High: 19° < a <sub>TOT</sub> ≤ 27°	R11
Fuerte / Strong: 27° < a <sub>TOT</sub> ≤ 35°	R12
Muy fuerte / Very strong: 35° < a <sub>TOT</sub>	R13

## UNE-EN 16165 Anexo A. AN 3.2

Esta norma evalúa la resistencia al deslizamiento en pavimentos donde existe el riesgo de presencia de sustancias que favorecen el resbalamiento con tránsito descalzo.

Sobre plano inclinado impregnado por una solución jabonosa, se mide el ángulo de inclinación que permite estar de pie con seguridad con el pie descalzo.

Según el ángulo de inclinación la cerámica recibe las denominaciones Clase A, B y C.

*This standard evaluates the slip resistance on pavements where there is a risk of the presence of substances that favour slipperiness with barefoot traffic.*

*On an inclined surface impregnated with a soap solution. It measures the angle of inclination that allows safe standing with bare feet.*

*Depending on the grade, ceramics are designated as Class A, B and C.*

ADHERENCIA Y ÁNGULO DE INCLINACIÓN MEDIO <i>ADHERENCE AND AVERAGE ANGLE OF INCLINATION</i>	CLASE DE RESISTENCIA AL DESLIZAMIENTO <i>SLIP RESISTANCE CLASS</i>
Media / <i>Medium</i> : $\geq 12^\circ$	A
Alta / <i>High</i> : $\geq 18^\circ$	B
Fuerte / <i>Strong</i> : $\geq 24^\circ$	C

## UNE-EN16165 Anexo C UNE-EN 16165 Anexo C. UK SRG

Prueba de péndulo medidor del coeficiente de fricción.

El método se basa en un taco de goma que barre de una manera controlada una zona del suelo establecida. El carácter deslizante del suelo tiene un efecto directo y medible en el valor de la prueba del péndulo (PTV, Pendulum Test Value). Puede realizarse tanto en condiciones secas como en entornos contaminados.

*Coefficient of friction pendulum test.*

*The method is based on a rubber block that sweeps in a controlled manner over a defined area of the floor. The slipperiness of the soil has a direct and measurable effect on the Pendulum Test Value (PTV). It can be performed in dry conditions as well as in contaminated environments.*

VALOR PTV • <i>VALUE PTV</i>	VALORACIÓN PAVIMENTO • <i>FLOOR RATING</i>
0 - 24	Riesgo alto de deslizamiento <i>High slip potential</i>
25 - 35	Riesgo moderado de deslizamiento <i>Moderate slip potential</i>
> 36	Riesgo bajo de deslizamiento <i>Low slip potential</i>

## DCOF STANDARD ANSI A326.3:2021

El Instituto Nacional Estadounidense de Estándares (ANSI) publicó el A1371-2012 un ensayo para evaluar el coeficiente de fricción (DCOF) de superficies duras de baldosas cerámicas.

Las mediciones, normalmente en húmedo, nos proporcionan datos sobre la interacción entre el sensor, lubricante y el azulejo puesto a prueba bajo unas condiciones controladas.

Según el estándar ANSI 1371-2012, las baldosas adecuadas para espacios interiores sobre los que se espera se camine en húmedo debe tener un DCOF húmedo con un valor mínimo de 0,42 en el AcuTest.

Con esta prueba no se predice la probabilidad de resbalabilidad, más bien permite comparar diferentes azulejos o evaluar cómo una superficie ha cambiado en el tiempo..

*The American National Standards Institute (ANSI) published A1371-2012 a test to evaluate the coefficient of friction (DCOF) of hard surfaces of ceramic tiles.*

*The measurements, usually wet, provide us with data on the interaction between the sensor, lubricant and the tile under controlled conditions.*

*According to the ANSI 1371-2012 standard, tiles suitable for interior spaces that are expected to be walked on while wet, must have a wet DCOF with a minimum value of 0.42 on the AcuTest.*

*With this test, the probability of slipperiness is not predicted, rather it allows to compare different tiles or evaluate how a surface has changed over time.*

## SELECCIÓN DE BALDOSA EN FUNCIÓN DEL USO • *TILE SELECTION ACCORDING TO USE*

Se clasifican, en función de su valor de resistencia al deslizamiento, Rd, de acuerdo con lo establecido en la siguiente tabla:

*They are classified, according to their slip resistance value Rd, in accordance with the following table:*

CARACTERÍSTICAS DEL SUELO <i>FLOOR CHARACTERISTICS</i>	VALOR RD ENSAYO EN HÚMEDO <i>RD VALUE WET TEST</i>	CLASE <i>CLASS</i>
No aplica • <i>Does not apply</i>	$\leq 15$	0
Zonas interiores secas: superficies con pendiente menor al 6%. <i>Dry indoor areas: surfaces with a slope less than 6%.</i>	$15 < Rd \leq 35$	1
Zonas interiores secas: superficies con pendiente igual o mayor al 6% y escaleras. <i>Dry indoor areas: surfaces with a slope equal to or greater than 6% and stairs.</i>	$35 < Rd \leq 45$	2
Zonas interiores húmedas tales como las entradas a los edificios desde el espacio exterior (1), terrazas cubiertas, vestuarios, duchas, baños, aseos, cocinas, etc: superficies con pendiente menor que el 6%. <i>Indoor areas subject to water such as areas leading into buildings from outside (1), covered terraces, changing rooms, showers, bathrooms, toilets or kitchens: surfaces with a slope of less than 6%.</i>	$> 45$	3
Zonas interiores húmedas : superficies con pendiente igual o mayor que al 6% y escaleras. <i>Indoor areas subject to water: surfaces with a slope equal to or greater than 6% and stairs.</i>		
Zonas interiores donde, además de agua puede haber agentes que reducen las resistencias al deslizamiento (grasas, lubricantes, etc.. ) tales como cocinas industriales, mataderos, zonas de uso industrial, etc. <i>Interior areas where, apart from water, there may be agents that reduce slip resistance (grease, fat lubricants, etc.) such as industrial kitchens, abattoirs, or industrial use areas, etc.</i>		
Zonas exteriores: Piscinas (2) <i>Outdoor areas: Pools (2)</i>		

(1) Excepto cuando se trate de accesos directos a zonas de uso restringido.  
*Except when they lead directly into areas of limited use.*

(2) En zonas previstas para usuarios descalzos y en el fondo de piscinas, en las zonas en la que profundidad no exceda de 1'5 m .  
*In areas where users are expected to go barefoot and in the bottom of pools, in areas no deeper than 15 m.*

## SELECCIÓN DE BALDOSA EN FUNCIÓN DE SU UBICACIÓN • *TILE SELECTION ACCORDING TO LOCATION*

La resistencia a la abrasión es representada por la resistencia al desgaste superficial.

La cerámica está clasificada con un código que indica su uso apropiado. A este código se le conoce como PEI (Porcelain Enamel Institute), y tiene un rango de 0 a 5, que indica la resistencia al desgaste que soportará la cerámica según la Norma UNE-EN-ISO 10545-7.

*Abrasion resistance is represented by surface wear resistance.*

*Ceramics are classified with a code that indicates their appropriate use. This code is known as PEI (Porcelain Enamel Institute), and has a range from 0 to 5, which indicates the wear resistance that the ceramic will withstand according to the UNE-EN-ISO 10545-7 Standard.*

ZONA DE COLOCACIÓN <i>PLACEMENT AREA</i>	CLASE <i>CLASS</i>
Pavimentos sometidos a tráfico ligero. Generalmente se pueden colocar en dormitorios y baños de viviendas privadas. <i>Floor tiles in light traffic areas. These can be generally applied in the bedrooms and bathrooms of private houses.</i>	1
Pavimentos sometidos a tráfico medio-ligero. Se pueden colocar en todas las habitaciones de las viviendas privadas, a excepción de la cocina. <i>Floor tiles in medium-light traffic areas. These can be applied in all the rooms of private houses, except kitchens.</i>	2
Pavimentos sometidos a tráfico medio. Pueden ser colocados en todas las habitaciones de las viviendas privadas, incluyendo habitaciones de hotel con sus respectivos cuartos de baño, etc.. <i>Floor tiles in medium traffic areas. These can be applied in all the rooms of private houses, including hotel bedrooms with their bathrooms, etc..</i>	3
Pavimentos sometidos a tráfico medio-pesado. Se pueden instalar en cocinas, locales públicos, excluyendo los lugares de tráfico intenso. <i>Floor tiles in medium-heavy traffic areas. These can be applied in kitchens, publics locals, excluding the places of intense traffic.</i>	4
Pavimentos adaptados a tráfico muy intenso (según proyecto de NORMA ISO-10545-Parte 7). <i>Floor tiles adapted to very heavy traffic (in accordance to ISO-10545-Parte 7 regulation project).</i>	5

## CLASIFICACIÓN ESTÉTICA · AESTHETIC CLASSIFICATION

Con la finalidad de conseguir un acabado lo más natural posible, los azulejos de manera intencionada pueden variar en color, textura o apariencia, tanto en pavimentos como revestimientos, dependiendo del diseño del fabricante.

A continuación, se muestra la clasificación estética en función de la variedad gráfica y tonal que puede tener un producto en concreto:

*In order to achieve a finish that is as natural as possible, tiles may intentionally vary in color, texture or appearance, both in floor and wall, depending on the manufacturer's design.*

*Next, the aesthetic classification is shown based on the graphic and tonal variety that a specific product can have:*

Vx	VARIACIÓN VARIATION	
V1	<b>Apariencia uniforme</b> <i>Uniform appearance</i>	<b>La variación entre las piezas en una misma producción son muy leves. El valor tonal es el mismo siendo muy uniformes entre ellas y de textura lisa.</b> <i>The variation between the pieces in the same production are very slight. The tonal value is the same, being very uniform among them and with a smooth texture.</i>
V2	<b>Variación ligera</b> <i>Slight variation</i>	<b>Las variaciones son leves, incluyendo diferencias claramente distinguibles en la textura y/o dibujo.</b> <i>Variations are slight, including clearly distinguishable differences in texture and / or pattern.</i>
V3	<b>Variación moderada</b> <i>Moderate variation</i>	<b>Las variaciones de los colores y/o texturas de una pieza son indicativos de los colores y gráficas del resto de piezas. De una pieza a otra puede variar significativamente.</b> <i>Variations in the colors and / or textures of a piece are indicative of the colors and graphics of the rest of the pieces. From one piece to another it can vary significantly.</i>
V4	<b>Variación sustancial</b> <i>Substantial variation</i>	<b>Diferentes texturas y/o colores presentes en una misma pieza y en el resto de piezas de la producción. Ofrecen una diversidad única e irrepetible en su colocación.</b> <i>Different textures and / or colors present in the same piece and in the rest of the pieces of the production. They offer a unique and unrepeatable diversity in their placement.</i>

Por otro lado, la variación ambiental afecta en mayor o menor medida a la percepción del color en distintos ambientes de luz. La diferencia entre los focos blancos de una tienda con luz solar o la luz cálida puede hacer cambiar nuestra percepción tonal. Por ello, hay que tener en cuenta estas propiedades antes de instalar cerámica.

*On the other hand, environmental variation affects to a greater or lesser extent the perception of color in different light environments. The difference between the white spotlights in a store with sunlight or warm light can change our tonal perception. Therefore, these properties must be taken into account before installing ceramic tiles.*

## MANIPULACIÓN · HANDLING

Tras la recepción del material en obra, las baldosas deben ser manipuladas con determinadas precauciones para evitar daños en su superficie.

La manipulación debe realizarse con cuidado y prestando especialmente atención a las baldosas de gran tamaño, para las que se aconseja ir de una en una por dos operarios, que deben hacerlo con guantes para evitar lesiones. También pueden utilizarse sistemas regulados de ventosas, previa limpieza para evitar cualquier daño a la superficie.

El material debe colocarse lo más próximo posible a la zona que se va a revestir, y no sacar las piezas hasta el momento de su instalación. Una vez se extraen deben colocarse sobre algún soporte de corcho u otro tipo de material.

Hay que tener especial cuidado a la hora de manipular el material para evitar roces entre piezas o otros materiales que puedan dañar la superficie, tanto de rayado si superponemos piezas y arrastramos, como de algún agente manchante o despuntados de piezas sobretodo si se trata de material rectificado.

Se aconseja no marcar con lápiz la superficie.

*After receiving the material on site, the tiles must be handled with certain precautions to avoid damage on their surface.*

*Handling must be done with care and paying special attention to large tiles, for which it is advisable to go one at a time by two operators, who must do it with gloves to avoid injuries. Regulated suction cup systems can also be used, after cleaning to avoid any damage to the surface.*

*The material should be placed as close as possible to the area to be covered, and the pieces should not be removed until they are installed. Once they are extracted, they must be placed on cork or another type of material support.*

*Special care must be taken when handling the material to avoid friction between pieces or other materials that may damage the surface, both from scratches if we overlap pieces and drag, as well as from some staining agents or blunting of pieces, especially if it is rectified material.*

*It is advisable not to mark the surface with a pencil.*

## RESISTENCIA QUÍMICA Y A LAS MANCHAS · CHEMICAL AND STAIN RESISTANCE

Las baldosas cerámicas están sometidas a la agresión química, consecuencia de la limpieza, contaminación ambiental en exteriores y vertidos de productos en suelos.

La agresión química se traduce en pérdida de brillo, cambio de tono, de color o menor resistencia a las manchas.

Esta corrosión variará en función del tipo de superficie.

*Ceramic tiles are subject to chemical aggression as a result of cleaning, environmental pollution outdoors and spillage of products on floors.*

*Chemical aggression results in loss of gloss, change of tone, change of colour or reduced resistance to staining.*

*This corrosion will vary depending on the type of surface.*

RESISTENCIA QUÍMICA · CHEMICAL RESISTANCE		
CLASE CLASS	RESISTENCIA A LOS PRODUCTOS DE LIMPIEZA RESISTANCE TO CLEANING PRODUCTS	RESISTENCIA A LOS ÁCIDOS Y LAS BASES RESISTANCE TO ACIDS AND ALKALINES
A	<b>Sin efecto visible</b> <i>No visible alterations</i>	<b>Sin efecto visible</b> <i>No visible alterations</i>
B	<b>Clara modificación del aspecto</b> <i>Clear alteration of appearance</i>	<b>Clara modificación del aspecto</b> <i>Clear alteration of appearance</i>
C	<b>Menos resistencia que B</b> <i>Less resistant than B</i>	<b>Menos resistencia que B</b> <i>Less resistant than B</i>

RESISTENCIA A LAS MANCHAS · RESISTANCE TO STAINS	CLASE · CLASS
<b>Mancha eliminada con agua.</b> <i>Stain disappears with water.</i>	5
<b>Mancha eliminada con agente limpiador fácil.</b> <i>Stain disappears with low concentrated cleaning product.</i>	4
<b>Mancha eliminada con agente limpiador fuerte y métodos mecánicos.</b> <i>Stain disappears with high concentrated cleaning product and mechanical assistance.</i>	3
<b>Mancha eliminada con disolventes.</b> <i>Stain disappears with solvents.</i>	2
<b>Mancha persistente.</b> <i>Stain remains.</i>	1

## RECOMENDACIONES EN LA INSTALACIÓN • *INSTALLATION RECOMMENDATIONS*

Alaplana Cerámica ha elaborado una serie de recomendaciones, que se detallan a continuación, ofreciendo una guía para una correcta colocación de los productos cerámicos.

La primera consideración que se debe de tener en cuenta a la hora de presentarlo en proyecto o prescripción es su destino y uso. A partir de ahí, la correcta colocación de los azulejos asegurará su durabilidad evitando roturas o posibles problemas futuros.

Para ello, será de vital importancia el uso de materiales de agarre adecuados dependiendo del tipo de producto, asegurando así su durabilidad y resaltando la belleza del ambiente. En todos los casos es necesario que la ejecución del trabajo la hagan alicatadores profesionales optimizando las prestaciones tanto técnicas como estéticas para obtener un resultado inmejorable.

*Alaplana Ceramica has developed a series of recommendations, which are detailed below, offering a guide for the correct placement of ceramic products.*

*The first consideration that must be taken into account when presenting it in a project or prescription is its destination and use. From there, the correct placement of the tiles will ensure their durability avoiding breakages or possible future problems.*

*For this, the use of suitable grip materials will be of vital importance depending on the type of product, while ensuring its durability and highlighting the beauty of the environment. In all cases, it is necessary that the execution of the work is carried out by professional tilers, optimizing both technical and aesthetic performance to obtain an unbeatable result.*

### SELECCIÓN Y DISEÑO DEL PRODUCTO CERÁMICO

Es de gran importancia en el momento de la selección del producto cerámico tener en cuenta diversas especificaciones a parte del diseño.

En función de su uso y destino: público/privado, interior/exterior, pavimento/revestimiento, entre otros, hay que prestar especial atención a las exigencias técnicas tales como: resistencia a la helada, resistencia química, resistencia al deslizamiento, resistencia al rayado así como las características dimensionales (ver apartado de Características Técnicas : Clasificación normalizada según UNE 14411).

Una vez seleccionado el azulejo y vistas las características de éste, se determinarán los soportes de colocación, así como los materiales de agarre y rejuntado.

### REPLANTEO DEL ESPACIO

Previa limpieza habrá que hacer un replanteo general del espacio a revestir en niveles, aplomado, comprobación de huecos y disposición de tramas de juntas teniendo en cuenta tanto los huecos como carpinterías, preinstalaciones o mobiliario fijo.

Para la correcta colocación posterior es importante respetar los tiempos de fraguado y maduración de los soportes para que puedan aguantar correctamente las cargas evitando que posibles tensiones y movimientos estructurales afecten a las capas superiores. Debe al mismo tiempo comprobarse la nivelación, asegurando una superficie homogénea, lisa y sólida exenta de polvo, cal, grasas y humedad para una correcta adhesión.

Los soportes muy lisos o de baja absorción, sobre todo en los proyectos de reforma, como los revestimientos existentes (cerámicos, terrazo o piedra natural) requerirán el uso de adhesivos cementosos tipo C1 o cementosos mejorados tipo C2, incluso de una aplicación de imprimación previa específica que mejoren la adherencia.

En los soportes de elevada absorción de agua se puede aplicar una imprimación sellante para reducir la absorción de agua y facilitar el extendido del adhesivo.

Es importante también en esta fase tener presente los formatos de piezas que se van a utilizar, así como la colocación entre ellas para reducir al mínimo el corte de las baldosas, evitando recurrir a cortes muy estrechos que afectarán en gran medida a la estética del ambiente.

### SELECTION AND DESIGN OF CERAMIC PRODUCTS

*It is of great importance when selecting the ceramic product to take into account various specifications apart from the design.*

*Depending on its use and destination: public / private, interior / exterior, floor / wall, among others, special attention must be paid to technical requirements such as: frost resistance, chemical resistance, slip resistance, scratch resistance as well as the dimensional characteristics (See Technical Characteristics Section: Standardized classification according to UNE 14411).*

*Once the tile has been selected and the characteristics of the tile have been studied, the placement supports, as well as the gripping and grouting materials, will be determined.*

### LAYOUT OF THE SPACE

*After cleaning, it will be necessary to do a general rethinking of the space to be covered in levels, plumbing, checking the gaps and arrangement of joint frames taking into account both the gaps and carpentry, pre-installations or fixed furniture.*

*For the correct subsequent installation, it is important to respect the setting and maturing times of the substrates so that they can withstand the loads correctly, preventing possible tensions and structural movements from affecting the upper layers. Leveling must be checked at the same time, ensuring a homogeneous, smooth, and solid surface free of dust, lime, grease, and moisture for correct adhesion.*

*Very smooth or low absorption substrates, especially in renovation projects, such as existing coatings (ceramic, terrazzo, or natural stone) will require the use of type C1 cementitious adhesives or improved type C2 cementitious adhesives, including a specific prior primer application that improves adherence.*

*On high water absorption substrates, a sealant primer can be applied to reduce water absorption and facilitate spreading of the adhesive.*

*It is also important at this stage to keep in mind the formats of the pieces to be used as well as the placement between them to minimize the cutting of the tiles, avoiding resorting to very narrow cuts that will greatly affect the aesthetics of the environment.*

## COLOCACIÓN • *LAYING*

Para que se pueda apreciar la calidad, y las prestaciones de los productos cerámicos, debemos asegurarnos de que han sido bien colocados, tanto desde el punto de vista técnico como estético.

Para esto, es imprescindible, que la colocación de las baldosas cerámicas sea realizada por un profesional experimentado y conocedor de la técnica y de los materiales a utilizar.

A continuación, se exponen algunas recomendaciones generales a tener en cuenta para la correcta colocación de un revestimiento con baldosas cerámicas

*In order to appreciate the quality and performance of ceramic products, we must ensure that they have been properly laid, both from a technical and aesthetic point of view.*

*For this, it is essential that ceramic tiles are laid by an experienced professional who is familiar with the technique and the materials to be used.*

*The following are some general recommendations to be taken into account for the correct installation of a ceramic tile covering.*

### CONSEJOS DE COLOCACIÓN GENERAL

1. Para formatos rectangulares, la colocación trabada nunca debe superar el 20% de la longitud del lado que se aplica.

2. En colocación con cemento cola, no mojar las piezas.

3. Nivelar las superficies antes de aplicar elementos de fijación (morteros, cementos, cola, etc.)

4. Respetar las juntas de dilatación perimetrales y estructurales.

5. Colocar el producto mezclando varias cajas y verifica la uniformidad de tono.

6. En producto porcelánico, utilizar cortadora eléctrica refrigerada por agua y con disco específico para porcelánico.

7. Agujereado de porcelánico:  
a.- Utilizar brocas para porcelánico.  
b.- No utilizar el percutor en el taladro.  
c.- Taladrar a bajas revoluciones.  
d.- Empezar con brocas finas y terminar ajustando con la broca definitiva.  
e.- Refrigerar la broca en uso.

8. Limpiar con productos no abrasivos.

Finalizada la colocación debemos proteger el acabado cerámico recién colocado de las inclemencias del tiempo, heladas, y secado prematuro.

### GENERAL LAYING TIPS

1. For rectangular formats, the locked placement should never exceed 20% of the length of the side to be applied.

2. When laying with glue cement, do not wet the pieces.

3. Level the surface before applying fixing elements (mortars, cements, glue, etc.)

4. Respect the perimeter and structural expansion joints.

5. Place the product mixing several boxes and check the uniformity of the tone.

6. For porcelain products, use a water-cooled electric cutter with a specific disc for porcelain.

7. Porcelain holes:  
a.- Use drill bits for porcelain.  
b.- Do not use the hammer on the drill.  
c.- Drill at low revolutions.  
d.- Start with fine bits and finish adjusting with the final bit.  
e.- Refrigerate the drill bit in use.

8. Clean with non-abrasive products.

*Once the installation is finished, we must protect the newly placed ceramic finish from weather, frost, and premature drying.*

### ESPECIFICACIONES DE PRODUCTOS RECTIFICADOS

1. Tener especialmente cuidado en la manipulación de las piezas. Los bordes rectificados se prestan a una fácil rotura o despuntado por su canto vivo.

2. No mojar las piezas antes de colocarlas ya que pueden sufrir una ligera deformación que dificulte su colocación.

3. El lugar de colocación debe estar maestreado con un fraguado mínimo a tres días.

4. Seguir con precisión las instrucciones de amasado y aplicación del fabricante de mortero.

5. Aplicar cemento cola con llana dentada.

6. Pese que el material rectificado se presta a una colocación sin junta es aconsejable dejar una junta mínima de 2mm evitando así cualquier tipo de problema dimensional y eliminación de tensiones. La junta se realizará con mortero específico para esta labor y con llana de goma.

7. Se debe colocar por paños completos.

8. Proteger los pavimentos de tránsito en su fase de endurecimiento.

9. Seguir con precisión las instrucciones del fabricante de mortero.

10. Rejuntar con mortero específico para esta labor y llana de goma.

### RECTIFIED PRODUCTS SPECIFICATIONS

1. Be especially careful when handling parts. The ground edges lend themselves to easy breaking or blunting due to their sharp edge.

2. Do not wet the pieces before placing them as they may suffer a slight deformation that makes their placement difficult.

3. The place of placement must be mastered with a minimum setting of three days.

4. Precisely follow the mixing and application instructions of the mortar manufacturer.

5. Apply glue cement with a notched trowel.

6. Although the rectified material lends itself to a placement without a joint, it is advisable to leave a minimum joint of 2mm, thus avoiding any type of dimensional problem and elimination of stress. The joint will be made with specific mortar for this task and with a rubber trowel.

7. It must be placed by full cloths.

8. Protect traffic pavements in their hardening phase.

9. Follow the mortar manufacturer's instructions precisely.

10. Grout with specific mortar for this job and a rubber trowel.



TIPOS DE COLOCACIÓN • TYPES OF LAYING

FORMATO CUADRADO • SQUARE FORMAT

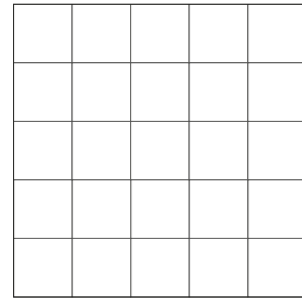

Colocación tradicional formato cuadrado.  
Traditional square format laying.

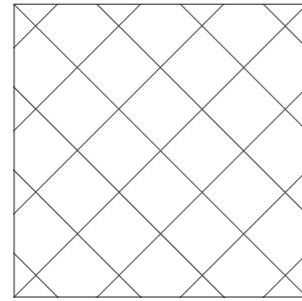

Colocación formato cuadrado a 45°.  
Square format laying at 45°.

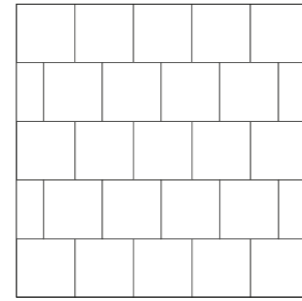

Colocación formato cuadrado con junta corrida horizontal.  
Square format laying with horizontal running joint.

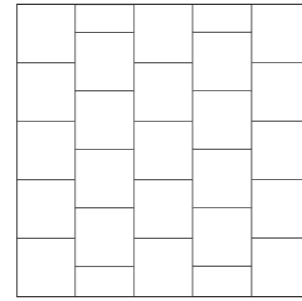

Colocación formato cuadrado con junta corrida vertical.  
Square format laying with vertical running joint.

FORMATO RECTANGULAR • RECTANGULAR FORMAT

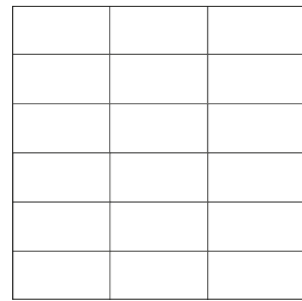

Colocación tradicional formato rectangular en horizontal.  
Traditional rectangular format laying in horizontal.

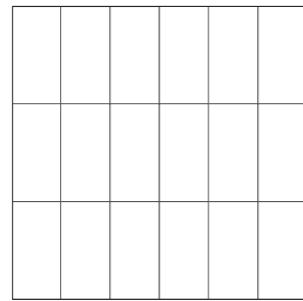

Colocación tradicional formato rectangular en vertical.  
Traditional rectangular format laying in vertical.

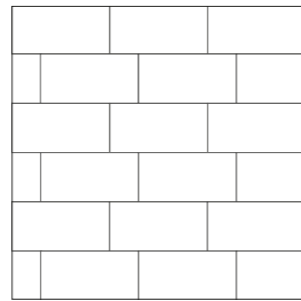

Colocación formato rectangular con junta corrida.  
Rectangular format laying with running joint.

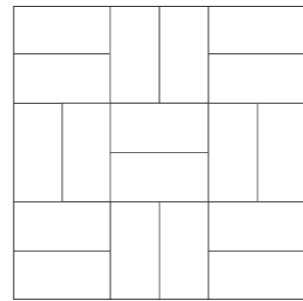

Colocación dos a dos en formato rectangular.  
Two by two laying in rectangular format.

FORMATO RECTANGULAR - MADERAS • RECTANGULAR FORMAT - WOODS

**NOTA IMPORTANTE:**  
No colocar los formatos 15X90/23X120/30X150 con una traba superior al 20% del lado de mayor longitud. La empresa declina toda responsabilidad en caso de la no observancia de esta nota.

**IMPORTANT NOTE:**  
Do not place the 6"x36"/9"x47"/10"x40"/12"x60" formats with a lock of more than 20% on the longest side. The company declines all responsibility in case of ignoring this note.

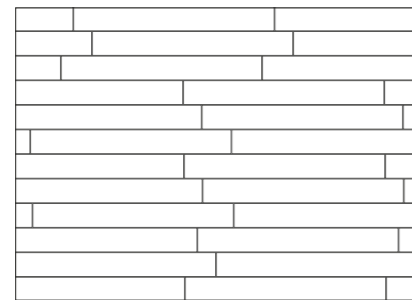

Colocación trabada (hasta 12 cm)  
Locked laying (up to 12 cm)

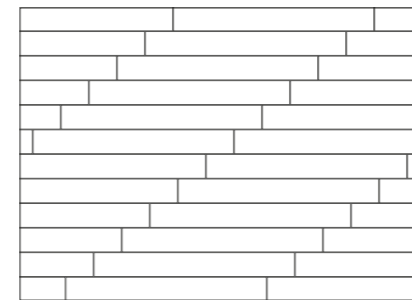

Colocación regular (separación máxima 12 cm)  
Regular laying (maximum separation 12 cm)

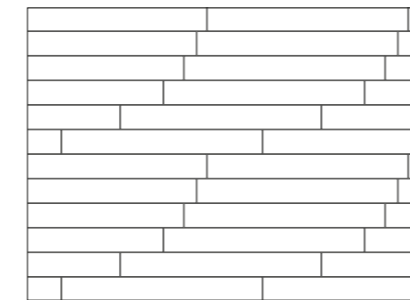

Colocación regular (secuencia: 1-3-4, 3-6-7, 3-9-12 cm)  
Regular laying (sequence: 1-3-4, 3-6-7, 3-9-12 cm)

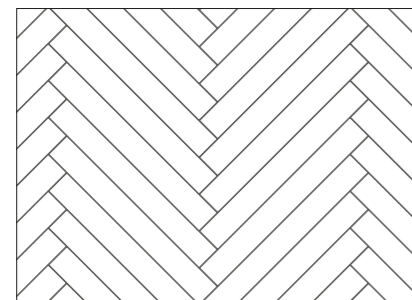

Colocación en espiga 45°  
45° herringbone laying

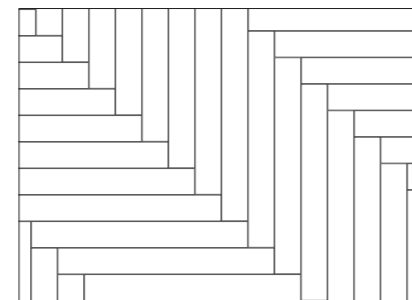

Colocación en espiga 90°  
90° herringbone laying

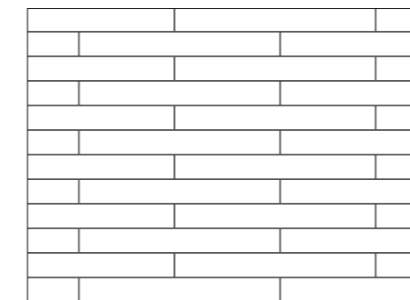



Colocación regular a media pieza (no aconsejable)  
Regular laying to half piece (not advisable)

PIEZAS ESPECIALES • SPECIAL PIECES



RODAPIÉS • SKIRTING

	FORMATO SIZE	FORMATO RODAPIÉ SKIRTING SIZE	RODAPIÉ CORTADO RECTO STRAIGHT CUT SKIRTING	RODAPIÉ CORTADO ROMO ROUND CUT SKIRTING	RODAPIÉ CORTADO ROMO PINTADO PAINTED ROUND CUT SKIRTING
PORCELÁNICO MASA COLOR COLOR BODY PORCELAIN TILE	60x60cm RC 24"x24" RC	7,5x60cm RC • 2,95"x24" RC			
	60x120cm RC 24"x47" RC	7,5x120cm RC • 2,95"x47" RC			■
		7,5x60cm RC • 2,95"x24" RC			■
	75x75cm RC 30"x30" RC	7x75cm RC • 2,76"x30" RC			■
	100x100cm RC 40"x40" RC	7,5x100cm RC • 2,95"x40" RC			■
		7,5x50cm RC • 2,95"x40" RC			■
120x120cm RC 47"x47" RC	9,5x120cm RC • 3,74"x47" RC	■	■	■	
	9,5x60cm RC • 3,74"x24" RC	■	■	■	
PORCELÁNICO ESMALTADO PORCELAIN TILE	15x90cm 6"x36"	7x90cm • 2,76"x36"			■
		7x45cm • 2,76"x18"			■
	23x120cm 9"x47"	7,3x120cm • 2,87"x47"			■
		7,3x60cm • 2,87"x24"			■
	23x120cm RC 9"x47" RC	7,5x120cm RC • 2,95"x47" RC			■
		7,5x60cm RC • 2,95"x24" RC			■
	25x100cm RC 10"x40" RC	7,5x100cm RC • 2,95"x40" RC			■
		7,5x50cm RC • 2,95"x20" RC			■
	30x150cm RC 12"x60" RC	7,5x150cm RC • 2,95"x60" RC			■
		7,5x100cm RC • 2,95"x40" RC			■
		7,2x75cm RC • 2,83"x30" RC			■
		7,5x30cm RC • 2,95"x12" RC			■

RODAPIÉS • SKIRTING

	FORMATO SIZE	FORMATO RODAPIÉ SKIRTING SIZE	 RODAPIÉ CORTADO RECTO STRAIGHT CUT SKIRTING	 RODAPIÉ CORTADO ROMO ROUND CUT SKIRTING	 RODAPIÉ CORTADO ROMO PINTADO PAINTED ROUND CUT SKIRTING
PORCELÁNICO ESMALTADO PORCELAIN TILE	37x75cm RC 15"x30" RC	7,5x75cm RC • 2,76"x30" RC			■
	45x45cm 18"x18"	7,5x45cm • 2,95"x18"			■
	60x120cm RC 24"x48" RC	7,5x120cm RC • 2,95"x47" RC			■
		7,5x60cm RC • 2,95"x24" RC			■
	60x60cm RC 24"x24" RC	7,5x60cm RC • 2,95"x24" RC			■
	75x75cm RC 30"x30" RC	7,3x75cm RC • 2,87"x30" RC			■
	100x100cm RC 40"x40" RC	7,5x100cm RC • 2,95"x40" RC			■
		7,5x50cm RC • 2,95"x20" RC			■
	120x120cm RC 48"x48" RC	9,5x120cm RC • 3,74"x47" RC		■	■
		9,5x60cm RC • 3,74"x24" RC		■	■
VARIOS SEVERAL	7,5x60cm • 2,95"x24"			■	
	7,5x30cm • 2,95"x12"			■	
STARLIGHT PORCELÁNICO PULIDO STARLIGHT POLISHED PORCELAIN TILE	60x120cm RC 24"x48" RC	7,2x120cm RC • 2,83"x47" RC			■
		7,2x60cm RC • 2,83"x24" RC			■
		9,5x120cm RC • 3,74"x47" RC			■
		9,5x60cm RC • 3,74"x24" RC			■
	120x120cm RC 47"x48" RC	9,5x120cm RC • 3,74"x47" RC			■
		9,5x60cm RC • 3,74"x24" RC			■

RODAPIÉS • SKIRTING

	FORMATO SIZE	FORMATO RODAPIÉ SKIRTING SIZE	 RODAPIÉ CORTADO RECTO STRAIGHT CUT SKIRTING	 RODAPIÉ CORTADO ROMO ROUND CUT SKIRTING	 RODAPIÉ CORTADO ROMO PINTADO PAINTED ROUND CUT SKIRTING
GRES GRES FLOOR TILE	20,5x61,5cm 8,2"x24,6"	10x61,5cm • 3,94"x24,6"	-	-	■
	33,3x33,3cm 13"x13"	7,5x33cm • 2,95"x13"	-	-	■
	45X45CM 18"x18"	8x45cm • 3,15"x18"	-	-	
7,5x45cm • 2,95"x18"		-	-	■	
GRES ESPESORADO GLAZED THICK FLOOR TILE	33,3x33,3cm 13"x13"	7,5x33,3cm • 2,95"x13"	-	-	■

TRIM • TRIM

	FORMATO SIZE	FORMATO TRIM TRIM SIZE	 TRIM CORTADO ROMO PINTADO PAINTED ROUND CUT TRIM
REVESTIMIENTO PASTA BLANCA WHITE BODY WALL TILE	33,3x90cm RC • 13"x36" RC	5x33,3cm • 2"x13" 7x33,3cm • 2,7"x13"	■
REVESTIMIENTO PASTA ROJA RED BODY WALL TILE	20x60cm • 8"x24"	5x20cm • 2"x8" 5x60cm • 2"x24"	■
	25x50cm • 10"x20"	5x50cm • 2"x20"	■
	VARIOS • SEVERAL	5x25cm • 2"x10"	■

PELDAÑOS • STEPS

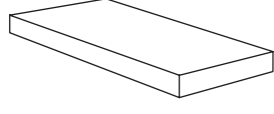
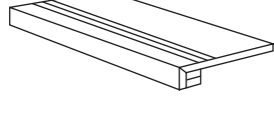
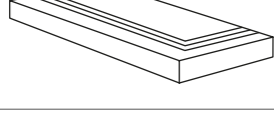
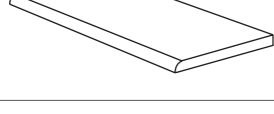
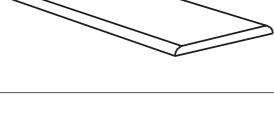
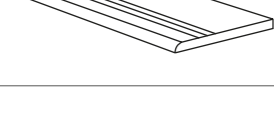
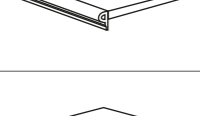
IMAGEN IMAGE	NOMBRE NAME	ACABADO FINISH	FORMATO DE PIEZA PIECE SIZE	POSICIÓN POSITION
	PELDAÑO TECNICO SIMPLE SINGLE TECHNICAL STEP	Liso Plain	Todos All	Si es rectangular, especificar el lado. If rectangular, specify the side.
	PELDAÑO TECNICO DOBLE DOUBLE TECHNICAL STEP	Liso Plain	Todos All	Si es rectangular, especificar los dos lados (izquierda o derecha). If rectangular, specify the both sides (left or right).
	PELDAÑO TECNICO SIMPLE SINGLE TECHNICAL STEP	Estrías Scored	Todos All	Si es rectangular, especificar el lado. If rectangular, specify the side.
	PELDAÑO TECNICO DOBLE DOUBLE TECHNICAL STEP	Estrías Scored	Todos All	Si es rectangular, especificar los dos lados (izquierda o derecha). If rectangular, specify the both sides (left or right).
	PELDAÑO ROMO SIMPLE SINGLE ROUND STEP	Liso Plain	Todos All	Si es rectangular, especificar el lado. If rectangular, specify the side.
	PELDAÑO ROMO DOBLE DOUBLE ROUND STEP	Liso Plain	Todos All	Si es rectangular, especificar los dos lados (izquierda o derecha). If rectangular, specify the both sides (left or right).
	PELDAÑO ROMO SIMPLE SINGLE ROUND STEP	Estrías Scored	Todos All	Si es rectangular, especificar el lado. If rectangular, specify the side.
	PELDAÑO ROMO DOBLE DOUBLE ROUND STEP	Estrías Scored	Todos All	Si es rectangular, especificar los dos lados (izquierda o derecha). If rectangular, specify the both sides (left or right).
	MOLDURA SIMPLE SINGLE STEP BULLNOSE	Liso Plain	33x33cm 13"x13"	-
	MOLDURA DOBLE DOUBLE STEP BULLNOSE	Liso Plain	33x33cm 13"x13"	-

MALLAS • MOSAICS

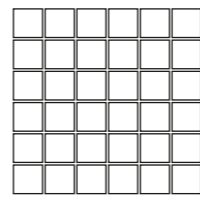
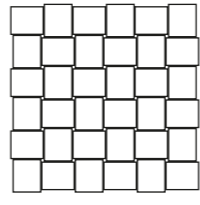
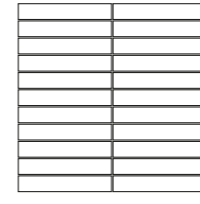
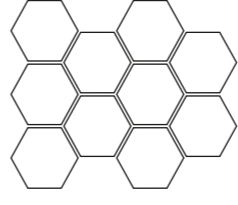
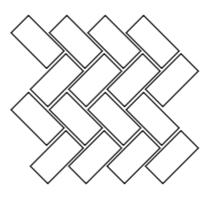
IMAGEN IMAGE	NOMBRE NAME	COLECCIONES COLLECTIONS	FORMATO DE PIEZA PIECE SIZE
	Mosaico Cuadros	Todas All	30x30cm • 12"x12"
	Mosaico Tesela	Todas All	29,8x28,6cm • 11,3"x11,7"
	Mosaico Rectángulo	Todas All	30x30cm • 12"x12"
	Mosaico Exa	Todas All	21x26cm • 8"x10"
	Mosaico Espiga	Todas All	31.5x35cm • 12"x14"

La nueva tecnología de inyección digital de última generación para superficies cerámicas STRUCTECH de Alaplana permite crear diferentes texturas y encajarlas perfectamente con los diversos diseños, generando infinitas tramas matéricas que aportan una espectacular apariencia a las piezas cerámicas.

STRUCTECH, the new cutting-edge digital injection technology for ceramic surfaces by Alaplana, can create various textures that adapt perfectly to the range of designs, generating myriad material patterns that add a fabulous wow factor to the ceramic tiles.

STRUCTECH abre un abanico ilimitado de nuevas posibilidades en la impresión cerámica logrando efectos y texturas exclusivas, altamente realistas.

STRUCTECH opens up countless options for ceramic tile printing, creating exclusive and incredibly realistic effects and textures.



UN PAVIMENTO, MÚLTIPLES APLICACIONES

ONE FLOOR, MULTIPLE APPLICATIONS

Slip-stop, el porcelánico antideslizante de Alaplana, combina de manera perfecta, rendimiento estética y versatilidad. Una única textura, suave y fácil de limpiar, perfecta para cualquier pavimento, y con altas prestaciones antideslizantes.

Slip-stop, the new Alaplana anti-slip porcelain tile, combines, in the best possible texture, soft, smooth and easy to clean, perfect for any floor tile, with high anti-slip performances.

- Antideslizante con una suave y agradable textura
- Fácil limpieza y sin ningún mantenimiento adicional
- Sin cambios entre diferentes espacios de interior, exterior, o zonas húmedas
- Multitud de formatos y acabados estéticos, para todos los gustos
- No necesita colocaciones especiales
- Resistente al hielo, a los ataques químicos y a los agentes atmosféricos
- Mantiene inalteradas en el tiempo sus excepcionales calidades técnicas

- Anti slip with a soft and pleasant texture
- Fast and easy cleaning, with no additional maintenance
- No changes from indoor to outdoor or to wet and humid areas
- Various sizes and aesthetic finishes for infinite types of preferences
- No special laying
- Frost proof and chemical products resistance
- Characteristics remain unchanged in time

CARACTERÍSTICAS TÉCNICAS TECHNICAL FEATURES	NORMA STANDARD		RESULTADO RESULT
RESISTENCIA AL DESLIZAMIENTO SLIP RESISTANCE	Ángulo Crítico Deslizamiento (Rampa) <i>Critical Angle Of Slip (Inclined Platform)</i>	UNE-EN 1655 Anexo B. AN 3.3	R10
	Ángulo Crítico Deslizamiento. Zonas Húmedas De Andar Descalzo <i>Critical Angle Of Slip. Wet - Loaded Barefoot Areas</i>	UNE-EN 16165 Anexo A. AN 3.2	Clase C
	Resistencia Al Deslizamiento (Péndulo) <i>Slip Resistance (Pendulum)</i>	UNE-EN 16165 Anexo C. AN 2.6	Clase 3
	Resistencia Al Deslizamiento (Péndulo):Metodo Operativo (PTV) Slip Resistance <i>(Pendulum):Pendulum Test Value (PTV)</i>	UNE-EN 16165 Anexo C. UK SRG	+36
	Coefficiente De Fricción Dinámico (Dcof) <i>Dynamic Coefficient Of Friction (Dcof)</i>	ANSI A326.3:2021	>0.63

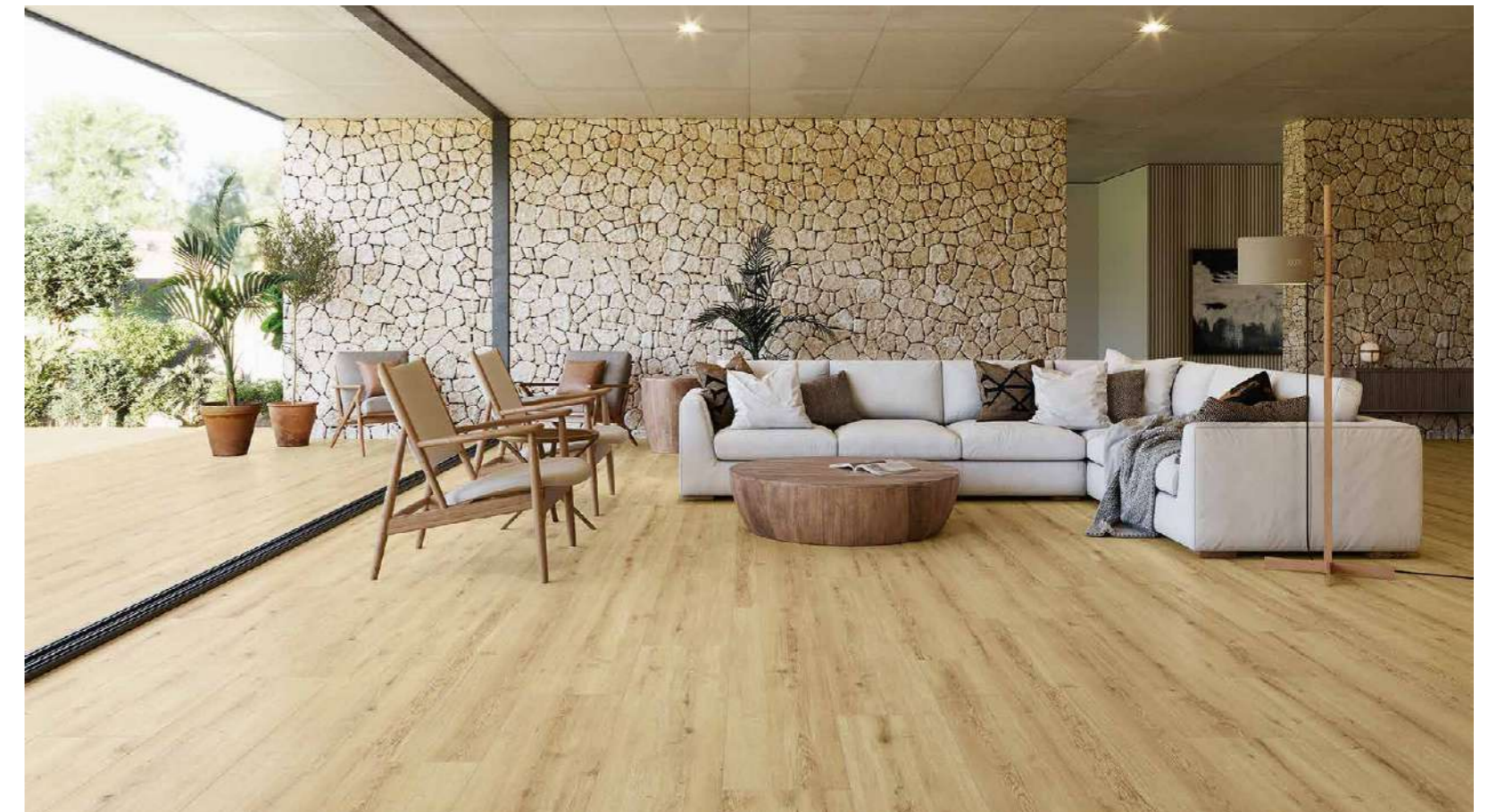

## PORCELÁNICO PULIDO • POLISHED PORCELAIN



La colección STARLIGHT de Alaplana está trabajada con granillas pulidas.

Se trata de un compuesto vítreo puro que se aplica sobre la superficie cerámica en forma de gel. Este vehículo húmedo facilita el fundido del vidrio convirtiéndolo en una capa continua y compacta.

El pulido de nuestro material se realiza mediante un mecanizado a partir de abrasivos diamantados de diferentes granulometrías.

Tras el proceso de pulido la estructura físico-química de la granilla permanece compacta. Presenta altos niveles de impermeabilidad. No necesita tratamiento de sellado posterior.

No obstante, Alaplana aplica tras el pulido un tratamiento especial para terminar de sellar la superficie, asegurando la limpieza y durabilidad de nuestra cerámica pulida. Este tratamiento no pierde su efectividad con el paso del tiempo.

Además de valores estéticos, tales como la calidad del brillo, la transparencia de los colores y la definición gráfica, la gran diferencia entre la granilla pulida de la serie Starlight y el esmalte pulido, es la bajísima porosidad que impide la penetrabilidad de partículas en la superficie, por lo que su grado de limpieza y mantenimiento está garantizado.

*Alaplana's STARLIGHT collection is worked with polished grits. It is a pure vitreous compound that is applied to the ceramic surface in the form of a gel. This wet vehicle facilitates the melting of the glass, turning it into a continuous and compact layer.*

*The polishing of our material is carried out by machining from diamond abrasives of different granulometries.*

*After the polishing process, the physical-chemical structure of the grit remains compact. It presents high levels of impermeability. No need for post-sealing treatment.*

*However, Alaplana applies a special treatment after polishing to finish sealing the surface, ensuring the cleanliness and durability of our polished ceramic. This treatment does not lose its effectiveness over time.*

*In addition to aesthetic values, such as the quality of the gloss, the transparency of the colors and the graphic definition, the great difference between the polished grit of the Starlight series and the polished enamel, is the very low porosity that prevents the penetrability of particles in the surface, so its degree of cleanliness and maintenance is guaranteed.*

CARACTERÍSTICA TÉCNICA <i>TECHNICAL SPECIFICATION</i>	NORMA <i>REGULATION</i>	VALOR PRESCRITO <i>REQUIRED STANDARDS</i>	EVALUACIÓN <i>EVALUATION</i>
ASPECTO SUPERFICIAL • <i>SURFACE QUALITY</i>	UNE-EN-ISO 10545-2	≥95%	100%
CARACTERÍSTICAS DIMENSIONALES • <i>DIMENSIONS</i>	UNE-EN-ISO 10545-2	-	Cumple • <i>Complies</i>
ABSORCIÓN DE AGUA • <i>WATER ABSORPTION</i>	UNE-EN-ISO 10545 - 3	Ev ≤ 0,5%	Cumple • <i>Complies</i>
FUERZA DE ROTURA • <i>BREAKING STRENGTH</i>	UNE-EN-ISO 10545 - 4	≥ 1300 N	Cumple • <i>Complies</i>
RESISTENCIA A LA FLEXIÓN • <i>RESISTANCE OF FLEXION</i>	UNE-EN-ISO 10545 - 4	≥ 35N/mm <sup>2</sup>	Cumple • <i>Complies</i>
ABRASIÓN SUPERFICIAL • <i>SURFACE ABRASION</i>	UNE-EN-ISO 10545 - 7	Valor declarado • <i>Declared Value</i>	Según modelo • <i>According to model</i>
RESISTENCIA AL CUARTEO • <i>CRACKING RESISTANCE</i>	UNE-EN-ISO 10545 - 11	Requerido • <i>Requested</i>	Cumple • <i>Complies</i>
RESISTENCIA A LA HELADA • <i>FROST RESISTANCE</i>	UNE-EN-ISO 10545 - 12	Requerido • <i>Requested</i>	Cumple • <i>Complies</i>
PRODUCTOS DOMÉSTICOS Y DE PISCINA <i>HOUSEHOLD CHEMICALS AND SWIMMING POOLS SALTS</i>	UNE-EN-ISO 10545 - 13	Mínimo clase B • <i>Minimum class B</i>	Cumple • <i>Complies</i>
RESISTENCIA A ÁCIDOS • <i>ACID RESISTANCE</i>	UNE-EN-ISO 10545 - 13	Valor declarado • <i>Declared Value</i>	Mínimo clase LB • <i>Minimum class LB</i>
RESISTENCIA A BASES • <i>ALKALINE RESISTANCE</i>	UNE-EN-ISO 10545 - 13	Valor declarado • <i>Declared Value</i>	Mínimo clase LB • <i>Minimum class LB</i>
RESISTENCIA A MANCHAS • <i>STAIN RESISTANCE</i>	UNE-EN-ISO 10545 - 14	Mínimo 3 • <i>Minimum 3</i>	Cumple • <i>Complies</i>



DÓNDE COLOCAR • WHERE TO TILE



TERRAZAS  
TERRACES



CAMINOS DE ENTRADA  
DRIVEWAYS



PARKING  
PARKING



PLAYAS  
BEACHES



PISCINAS  
SWIMMING POOLS



ESPACIOS URBANOS  
URBAN SPACES



RESORTS Y SPAS  
RESORTS & SPAS



ZONAS INDUSTRIALES  
INDUSTRIAL ZONES



VENTAJAS • ADVANTAGES



RESISTENCIA A ÁCIDOS  
ACID RESISTANCE



RESISTENCIA A LA HELADA  
FROST RESISTANCE



RESISTENCIA AL SOL  
SUN RESISTANCE



RESISTENCIA AL FUEGO  
FIRE RESISTANCE



RESISTENCIA A LA FLEXIÓN  
FLEXION RESISTANCE



FÁCILMENTE REEMPLAZABLE  
EASILY REPLACED



COLORES ESTABLES  
STABLE COLORS



ANTIDESLIZANTE  
ANTI-SLIP

TIPOS DE COLOCACIÓN • WAYS OF LAYING THE TILE



- 1 Colocación sobre elevada con uso de plots\*  
Elevated placement with plots\*.
- 2 Colocación sobre grava / arena.  
Placement on gravel or sand.
- 3 Colocación sobre césped.  
Placement on grass.
- 4 Colocación tradicional.  
Traditional placement.

\* Alaplana recomienda el uso de 5 plots para piezas de 60x60cm.  
Alaplana recommends the use of 5 plots for pieces of 24"x24".

Alaplana recomienda el uso de 8 plots para piezas de 60x90cm.  
Alaplana recommends the use of 8 plots for pieces of 24"x36".

Alaplana recomienda el uso de 8 plots para piezas de 60x120cm.  
Alaplana recommends the use of 8 plots for pieces of 24"x48".

CARACTERÍSTICAS ESPECÍFICAS • SPECIFIC FEATURES

DEFINICIÓN • TIPOLOGY	NORMA • STANDARD	GRUPO • GROUP
PORCELÁNICO • GLAZED PORCELAIN TILES	EN 14411 : 2016	Bla

CARACTERÍSTICA TÉCNICA • TECHNICAL SPECIFICATION	Norma Regulation	Valor prescrito Value Required	20 THICK
ABSORCIÓN DE AGUA • WATER ABSORPTION	UNE-EN-ISO 10545 - 3	Ev ≤ 0,5%	Cumple • Complies
FUERZA DE ROTURA • BREAKING STRENGTH	UNE-EN-ISO 10545 - 4	≥ 2500N	Cumple • Complies
RESISTENCIA A LA FLEXIÓN • FLEXION RESISTANCE	UNE-EN-ISO 10545 - 4	≥ 40 N/mm2	Cumple • Complies
RESISTENCIA AL CHOQUE TÉRMICO • RESISTANCE TO THERMAL SHOCK	UNE-EN-ISO 10545 - 9	Requerido • Requested	Cumple • Complies
ABRASIÓN SUPERFICIAL • SURFACE ABRASION	UNE-EN-ISO 10545 - 7	Valor declarado • Declared Value	Según modelo According to model
RESISTENCIA AL CUARTEO • CRACKING RESISTANCE	UNE-EN-ISO 10545 - 11	Requerido • Requested	Cumple • Complies
RESISTENCIA A LA HELADA • FROST RESISTANCE	UNE-EN-ISO 10545 - 12	Requerido • Requested	Cumple • Complies
RESISTENCIA QUÍMICA CHEMICAL RESISTANCE	PRODUCTOS DOMÉSTICOS Y DE PISCINA HOUSEHOLD CHEMICALS AND SWIMMING POOLS SALTS	UNE-EN-ISO 10545 - 13	Mínimo clase B • Minimum class B
	ÁCIDOS Y BASES A ALTA CONCENTRACIÓN HIGH CONCENTRATION OF ACIDS AND ALKALIS	UNE-EN-ISO 10545 - 13	Valor declarado • Declared Value
	ÁCIDOS Y BASES A BAJA CONCENTRACIÓN LOW CONCENTRATION OF ACIDS AND ALKALIS	UNE-EN-ISO 10545 - 13	Valor declarado • Declared Value
RESISTENCIA A MANCHAS • STAIN RESISTANCE	UNE-EN-ISO 10545 - 14	Mínimo 3 • Minimum 3	Cumple • Complies
RESISTENCIA AL DESLIZAMIENTO SLIP RESISTANCE	Resistencia al deslizamiento (Péndulo) Slip Resistance (Pendulum)	UNE-EN 16165 Anexo C. AN 2.6	Clase 3 • Class 3
	Resistencia al deslizamiento (Péndulo) • Slip resistance (Pendulum) Método operativo (PTV) • Pendulum test value (PTV)	UNE-EN 16165 Anexo C. UK SRG	+36
	Coefficiente de fricción dinámico (D.C.O.F.) Dynamic coefficient of friction (D.C.O.F.)	ANSI A326.3:2021	>0.63
	Ángulo crítico deslizamiento (Rampa) Critical angle of slip (inclined platform)	UNE-EN 1655 Anexo B. AN 3.3	C3 R11 R10
	Ángulo crítico deslizamiento zonas húmedas de andar descalzo Critical angle of slip wet-loaded barefoot areas	UNE-EN 16165 Anexo C. AN 3.2	Clase C • Class C

PIEZAS ESPECIALES • SPECIAL PIECES







IMAGEN IMAGE	NOMBRE NAME	FORMATO SIZE	FORMATO PIEZA PIECE SIZE
 3cm · 1.2"	PELDAÑO TÉCNICO SIMPLE SINGLE TECHNICAL STEP	60x60cm · 24"x24"	30x60cm · 12"x24" 60x60cm · 24"x24"
		60x90cm · 24"x36"	30x90cm · 12"x36" 60x90cm · 24"x36"
		60x120cm · 24"x47"	30x120cm · 12"x47" 40x120cm · 16"x47"
 3cm · 1.2"	PELDAÑO TÉCNICO DOBLE DOUBLE TECHNICAL STEP	60x60cm · 24"x24"	30x60cm · 12"x24" 60x60cm · 24"x24"
		60x90cm · 24"x36"	30x90cm · 12"x36" 60x90cm · 24"x36"
		60x120cm · 24"x47"	30x120cm · 12"x47" 40x120cm · 16"x47"
	PELDAÑO ROMO SIMPLE SINGLE ROUND STEP	60x60cm · 24"x24"	30x60cm · 12"x24" 60x60cm · 24"x24"
		60x90cm · 24"x36"	30x90cm · 12"x36" 60x90cm · 24"x36"
		60x120cm · 24"x47"	30x120cm · 12"x47" 40x120cm · 16"x47"
	PELDAÑO DOBLE ROMO ANGULAR DOUBLE ROUND STEP ANGLE	60x60cm · 24"x24"	30x60cm · 12"x24" 60x60cm · 24"x24"
		60x90cm · 24"x36"	30x90cm · 12"x36" 60x90cm · 24"x36"
		60x120cm · 24"x47"	30x120cm · 12"x47" 40x120cm · 16"x47"
	RODAPIÉ ROMO PINTADO PAINTED ROUND CUT SKIRTING	60x60cm · 24"x24"	8x60cm · 3"x24"
		60x90cm · 24"x36"	8x90cm · 3"x36"
		60x120cm · 24"x47"	8x120cm · 3"x47"
 3cm · 1.2"	BORDE TÉCNICO TECHNICAL EDGE	60x60cm · 24"x24"	20x60cm · 8"x24"
		60x90cm · 24"x36"	20x90cm · 8"x36"
		60x120cm · 24"x47"	20x120cm · 8"x47"
 15cm · 6"	BORDE HUELLA TABICA TÉCNICO LARGE RISER TECHNICAL EDGE	60x60cm · 24"x24"	20x60cm · 8"x24"
		60x90cm · 24"x36"	20x90cm · 8"x36"
		60x120cm · 24"x47"	20x120cm · 8"x47"

IMAGEN IMAGE	NOMBRE NAME	FORMATO SIZE	FORMATO PIEZA PIECE SIZE
 3cm · 1.2"	BORDE ÁNGULO EXTERIOR TÉCNICO (2 PIEZAS) EXTERIOR ANGLE TECHNICAL EDGE (2 PIECES)	60x60cm · 24"x24"	20x60cm · 8"x24"
		60x90cm · 24"x36"	20x90cm · 8"x36"
		60x120cm · 24"x47"	30x120cm · 12"x47" 40x120cm · 16"x47"
 3cm · 1.2"	BORDE ÁNGULO INTERIOR TÉCNICO (2 PIEZAS) INTERIOR ANGLE TECHNICAL EDGE (2 PIECES)	60x60cm · 24"x24"	20x60cm · 8"x24"
		60x90cm · 24"x36"	20x90cm · 8"x36"
		60x120cm · 24"x47"	30x120cm · 12"x47" 40x120cm · 16"x47"
	BORDE ROMO ROUND EDGE	60x60cm · 24"x24"	20x60cm · 8"x24"
		60x90cm · 24"x36"	20x90cm · 8"x36"
		60x120cm · 24"x47"	20x60cm · 8"x24"
	BORDE ÁNGULO EXTERIOR ROMO (2 PIEZAS) EXTERIOR ANGLE ROUND EDGE (2 PIECES)	60x60cm · 24"x24"	20x60cm · 8"x24"
		60x90cm · 24"x36"	20x90cm · 8"x36"
		60x120cm · 24"x47"	30x120cm · 12"x47" 40x120cm · 16"x47"
	BORDE ÁNGULO INTERIOR ROMO (2 PIEZAS) INTERIOR ANGLE ROUND EDGE (2 PIECES)	60x60cm · 24"x24"	20x60cm · 8"x24"
		60x90cm · 24"x36"	20x90cm · 8"x36"
		60x120cm · 24"x47"	30x120cm · 12"x47" 40x120cm · 16"x47"
	REJILLA DRAIN	60x60cm · 24"x24"	20x60cm · 8"x24"
		60x90cm · 24"x36"	20x90cm · 8"x36"
		60x120cm · 24"x47"	20x120cm · 8"x47"
	REJILLA ESQUINA DRAIN ANGLE	60x60cm · 24"x24"	20x20cm · 8"x8"
		60x90cm · 24"x36"	
		60x120cm · 24"x47"	

CARACTERÍSTICAS ESPECÍFICAS • SPECIFIC FEATURES

PLACA PORCELANICO GRAN FORMATO • BIG SIZE PORCELAIN			
GRUPO GROUP	ACABADO FINISHED	DENOMINACION DE FORMATO SIZE DENOMINATION	MEDIDA DE FABRICACIÓN WORK SIZE
Bla	MATE • MATT / PULIDO • POLISHED / SATINADO • SATIN	1200X2800X6mm • 48"X110" RC	1200X2800X6,3mm • 48"X110" RC

EN 14411:2016			
DESCRIPCIÓN DEL TEST TEST DESCRIPTION	NORMA STANDARD	VALOR DEL TEST TEST VALUE	RESULTADO RESULT
LONGITUD Y ANCHURA LENGTH AND WIDTH	UNE EN-ISO 10545-2	± 0,6% / ± 2 mm	Cumple Complies
GROSOR THICKNESS		± 5% / ± 0,5 mm	Cumple Complies
RECTITUD DE LOS LADOS WARPAGES OF EDGES		± 5% / ± 1,5 mm	Cumple Complies
ORTOGONALIDAD WEDGING		± 5% / ± 2 mm	Cumple Complies
PLANARIDAD FLATNESS		± 5% / ± 2 mm	Cumple Complies
ABSORCIÓN DE AGUA WATER ABSORPTION	UNE-EN-ISO 10545-3	Ev ≤ 0,5%	Cumple Complies
FUERZA DE ROTURA BREAKING STRENGTH	UNE-EN-ISO 10545-4	≥ 700 N	Cumple Complies
RESISTENCIA A LA FLEXIÓN MODULUS OF RUPTURE	UNE-EN-ISO 10545-4	≥ 35 N/mm <sup>2</sup>	Cumple Complies
ABRASIÓN SUPERFICIAL SURFACE ABRASION	UNE-EN-ISO 10545-7	Valor declarado Declared value	Según modelo According to model
RESISTENCIA AL CUARTEO CRAZING RESISTANCE	UNE-EN-ISO 10545-11	Requerido Requested	Cumple Complies
RESISTENCIA A LA HELADA FROST RESISTANCE	UNE-EN-ISO 10545-12	Requerido Requested	Cumple Complies
RESISTENCIA QUÍMICA CHEMICAL RESISTANCE	PRODUCTOS DOMÉSTICOS Y ADITIVOS PISCINAS HOUSEHOLD CHEMICALS AND SWIMMING POOL SALTS	UNE-EN-ISO 10545-13	Mínimo clase B Minimum class B
	ÁCIDOS A BAJA CONCENTRACIÓN LOW CONCENTRATION OF ACIDS	UNE-EN-ISO 10545-13	Valor declarado Declared value
	BASES A BAJA CONCENTRACIÓN LOW CONCENTRATION OF ALKALIS	UNE-EN-ISO 10545-13	Valor declarado Declared value
RESISTENCIA A LAS MANCHAS RESISTANCE TO STAINS	UNE-EN-ISO 10545-14	Mínimo clase 3 Minimum class 3	Cumple Complies
RESISTENCIA AL RAYADO HARDNESS (MOHS)	EN-101 (Norma anulada)	Valor declarado Declared value	Mínimo 3 Minimum 3

RECOMENDACIONES EN LA INSTALACIÓN • INSTALLATION RECOMMENDATIONS

Alaplana Cerámica ha elaborado una serie de recomendaciones, que se detallan a continuación, ofreciendo una guía para una correcta colocación de la placa porcelánica de gran formato.

La primera consideración que se debe de tener en cuenta a la hora de presentarlo en proyecto o prescripción es su destino y uso. A partir de ahí, la correcta colocación de la placa asegurará su durabilidad evitando roturas o posibles problemas futuros.

Para ello, será de vital importancia el uso de materiales de agarre adecuados dependiendo del tipo de producto, asegurando así su durabilidad y resaltando la belleza del ambiente. En todos los casos es necesario que la ejecución del trabajo la hagan alicatadores profesionales optimizando las prestaciones tanto técnicas como estéticas para obtener un resultado inmejorable.

*Alaplana Ceramica has developed a series of recommendations, which are detailed below, offering a guide for the correct placement of big size porcelain.*

*The first consideration that must be taken into account when presenting it in a project or prescription is its destination and use. From there, the correct placement of the slab will ensure their durability avoiding breakages or possible future problems.*

*For this, the use of suitable grip materials will be of vital importance depending on the type of product, while ensuring its durability and highlighting the beauty of the environment. In all cases, it is necessary that the execution of the work is carried out by professional tilers, optimizing both technical and aesthetic performance to obtain an unbeatable result.*

RECOMENDACIONES DE MANIPULACIÓN

Debido a su tamaño y grosor, es necesario manipular las láminas MAXITECH con especial cuidado.

Dadas sus dimensiones, es imprescindible que dos operarios participen en la manipulación de las hojas.

La extracción de la pieza debe realizarse por su lado más ancho. Se recomienda el uso de guantes y botas de seguridad durante todo el proceso de manipulación.

Cuando se manipulen los cajones por el lado ancho, hay que asegurarse de usar una carretilla elevadora que pese al menos 2.000 kg, manteniendo una distancia mínima de 80 cm entre las palas. Las palas deben de ser de al menos 130 cm de longitud. Por otro lado, si optas por manipularlos por el lado estrecho, necesitarás palas de al menos 240 cm y, nuevamente, una carretilla elevadora que pese al menos 2.000 kg

HANDLING RECOMMENDATIONS

*Due to their size and thickness, MAXITECH sheets must be handled with special care. Given their dimensions, it is essential that two operators participate in the handling of the sheets.*

*The piece should be extracted from its widest side. It is recommended to use gloves throughout the handling process and safety boots.*

*It is advisable to use rigid frames with suction cups, as they facilitate the handling of the sheets by two operators and also prevent any possible deformation of the sheet.*

*If you decide to handle the drawers on the wide side, make sure to use shovels that are at least 130 cm long and a forklift that weighs at least 2,000 kg, maintaining a minimum distance of 80 cm between the shovels. On the other hand, if you choose to handle them on the narrow side, you will need shovels of at least 240 cm and, again, a forklift of at least 2,000 kg, with the same distance between the shovels.*

COLOCACIÓN

Antes de comenzar, es esencial limpiar el reverso de las piezas para eliminar cualquier residuo de fabricación o rectificado. En el caso de piezas de gran formato MAXITECH, es crucial que el contacto entre la pieza y el soporte sea total (al 100%).

Antes de iniciar la colocación, comprobar que el soporte sobre el que se colocará el material esté preparado, ejecutado de acuerdo con el uso previsto y que esté correctamente preparado para el uso del adhesivo.

En el caso de los solados de cemento, para la colocación en suelos y paredes, comprobar que el soporte no presente grietas, que esté perfectamente seco y que haya finalizado la retracción higrométrica.

Comprobar también que no haya humedades ni filtraciones de agua que puedan provocar el desprendimiento de las losas. Limpiar la superficie para eliminar el polvo, la suciedad, el aceite y la grasa.

Antes de la colocación, comprobar la planitud del soporte y compensar las posibles oquedades con productos niveladores adecuados.

INSTALLATION

*Before starting, it is essential to clean the back of the tiles to remove any manufacturing or rectification residues. For large format MAXITECH pieces,*

*it is crucial that the contact between the piece and the substrate is total (100%). To avoid air gaps, it is recommended to use the double gluing method.*

*Before beginning installation, check that the substrate for installation has been prepared and built in compliance with the intended use and has been correctly prepared for the use of adhesive.*

*If the crate of cement-based screeds, for floor and wall installation, check that the substrate features no cracks, that it is perfectly dry and that hygrometric shrinkage has ended. Also make sure that there is no damp or water seepage that could cause the slabs to dislodge.*

*Clean the surface to remove dust, dirt, oil and grease.*

*Before installation, check the flatness of the substrate and compensate for any hollows with suitable levelling products.*

## ADHESIVOS

Utilizar adhesivos de categoría “C2 E” o superiores, tal y como prevé la norma EN 12004; para revestimientos de paredes utilizar productos con deslizamiento vertical limitado (identificados con la letra T o conformes a la norma EN 12004).

### APLICACIÓN DEL ADHESIVO

La aplicación del adhesivo se debe realizar con la técnica de doble encolado, con el fin de garantizar una correcta distribución del mismo, garantizar una excelente adherencia y evitar espacios de aire que puedan provocar roturas.

El adhesivo se debe extender en toda su extensión sobre la superficie de apoyo, utilizando una llana dentada (distancia entre las muescas de 10 mm). Es necesario asegurarse de que las franjas de la última capa de adhesivo tengan una única dirección, paralela al lado corto de la placa.

El espesor máximo del adhesivo no debe superar los 10 mm.La aplicación del adhesivo en la parte posterior de la placa se debe realizar utilizando una llana con muescas de 3 mm. La alta adherencia de la cola permite un tiempo de trabajo prolongado de aproximadamente 30 minutos como máximo. Limpiar todas las juntas de colocación.

### POSICIÓN DE LA PLACA

La placa debe fijarse en posición vertical al bastidor de manipulación. Con la ayuda del bastidor, podrá colocar la losa correctamente e instalarla. Para eliminar el aire y garantizar una mejor adherencia, al instalar la losa, realice un movimiento circular.

### GOLPES EN LA PLACA

Tras la instalación, se recomienda golpear la superficie con un mazo especial. Proceder desde el centro hacia los lados, en paralelo al lado corto, para garantizar una eliminación eficaz del aire. Considerar el uso de sistemas de nivelación para mejorar la planitud de las superficies.

### CORTE Y PERFORADO

Se sugiere el uso de un banco de trabajo de aluminio de dimensiones adecuadas. Antes de apoyar la lámina en la mesa de trabajo, asegúrate de que la superficie esté limpia y perfectamente plana. Es recomendable usar coronas de perforación con diamante montadas en una radial, no en un taladro. Los discos de corte deben ser especí-ficos para porcelánico, ya que son más finos y generan menos calor. Las operaciones de corte también se pueden realizar con herramientas de corte para vidrio.

Debido a su menor espesor, estas láminas son fáciles de cortar, perforar y acabar, sin necesidad de equipos o maquinaria de gran tamaño o costoso.

Existen herramientas de corte diseñadas específicamente para este tipo de láminas, utilizando la tecnología de corte en seco de baldosas cerámicas.

### REJUNTADO

Se utilizarán materiales tipo CG2. En condiciones que requieran estanqueidad al agua y vapor o para usos sanitarios y alimentarios, se seleccionarán materiales del tipo RG.

La operación de rejuntado es muy importante para el resultado final. El rejuntado debe realizarse con materiales desarrollados para esta finalidad, definidos y clasificados en la norma UNE EN 13888.

Después de colocar todas las piezas en la superficie y tras esperar el tiempo de secado del adhesivo recomendado por el fabricante, se deben retirar las crucetas y las cuñas. Se debe esperar al menos 48 horas después de pegar las piezas para proceder al rejuntado en pavimentos, y 24 horas en el caso de revestimientos. Para mejorar el rendimiento estético y la practicidad,

Alaplana recomienda una junta de relleno de al menos 2 mm y el uso de crucetas

## ADHESIVES

*Use category “C2 E” or superior adhesives, as envisaged by the EN 12004 standards; for wall tiling, use products with limited vertical slippage (identified by the letter T or in compliance with the EN 12004 standard).*

### SPREADING THE ADHESIVE

*Adhesive must be applied with the double gluing technique, in order to ensure correct distribution of the adhesive itself, guarantee excellent adhesion and avoid air gaps that can lead to breakage.*

*The adhesive must be spread full-bed on the supporting surface, using a notched trowel (10 mm gap between notches). Make sure that the stripes of the last layer of adhesive have a single direction, parallel to the short side of the slab.*

*The maximum adhesive thickness should not exceed 10 mm. The application of adhesive on the rear side of the slab must be performed using a notch with 3 mm notches. The high adhesion of the adhesive allows for a prolonged working time of approximately 30 minutes maximum. Clean all installation joints*

### POSITION OF THE SLAB

*The slab must be secured in upright position to the handling frame. Using the frame, you can thus correctly position the slab and install it accordingly. To eliminate any air and guarantee better adhesion, when installing make the slab performs a circular movement*

### TAPPING THE SLAB IN POSITION

*After installation, it is recommended to tap the surface with a special mallet. Proceed from the centre to the sides, parallel to the short side, to ensure effective elimination of air. Consider the use of levelling systems to improve flatness of the surfaces.*

### CUTTING AND DRILLING

*Due to their reduced thickness, these sheets are easy to cut, drill, and finish without the need for large or expensive equipment.*

*It is recommended to use diamond drilling crowns mounted on a radial saw, not on a drill. Cutting discs should be specific for porcelain, as they are thinner and generate less heat. Cutting operations can also be performed with glass cutting tools.*

*There are cutting tools specifically designed for this type of sheet, using the dry cutting technology for ceramic tiles.*

*It is suggested to use an aluminum workbench of appropriate dimensions. Before placing the sheet on the workbench, ensure that the surface is clean and perfectly flat.*

### GROUTING

*Use CG2 type materials. In conditions that require water and vapor tightness or for sanitary and food uses, RG type materials should be selected.*

*The grouting operation is very important for the final result. Grouting should be done with materials developed for this purpose, as defi-ned and classified in the UNE EN 13888 standard.*

*After placing all the pieces on the surface and waiting for the adhesive to dry as recommended by the manufacturer, the spacers and wedges should be removed.*

*Wait at least 48 hours after gluing the pieces before grouting for floors, and 24 hours for wall installations. In order to improve aesthetic performance and practicality, Alaplana recommends a grouting joint of at least 2 mm and use of spacer crosses.*

*The grain size of the jointing material must be suitable for the width of the joint. Joints must be*

espaciadoras. El tamaño de grano del material de relleno debe ser adecuado para el ancho de la junta. Las juntas deben rellenarse hasta el nivel superficial (de pisada) para crear una superficie continua.

Coloque las juntas de expansión a una distancia regular y deje un espacio de al menos 5 mm entre la superficie alicatada y las paredes (o pilares).

En cualquier caso, la provisión de juntas de expansión debe ser calculada por la persona a cargo de la obra. Todas las notas anteriores son un complemento necesario al criterio del instalador profesional.

En instalaciones como pavimento

Las placas de 6 mm de espesor es adecuada para su instalación sobre suelos ya existentes: las placas se pueden instalar sobre suelos antiguos o revestimientos de mármol, piedra natural y cerámica, sin necesidad de demoler el suelo subyacente existente. Alaplana recomienda la instalación de placas de 6 mm de espesor solo en las siguientes condiciones: entornos residenciales, entornos comerciales sujetos a tráfico ligero y en cualquier caso en contextos donde no hay un paso regular de cargas pesadas o circulación de carros con ruedas duras.

ATENCIÓN:

No se recomienda colocar las placas directamente sobre la solera. Esto se debe a que la colocación sobre solera está fuertemente condicionada desde la ejecución óptima del instalador profesional, desde su integridad curado (secado), respetando las juntas de dilatación adecuadas, así como por la instalación realizada de forma profesional. Por lo tanto, en los casos de instalación directa sobre el solado, Alaplana sugiere el uso de gres porcelánico de espesor tradicional.

### LIMPIEZA Y MANTENIMIENTO

Tras la colocación, es de suma importancia limpiar oportuna y correctamente los restos de juntas y adhesivos: estos residuos, incluso cuando no son visibles, pueden comprometer el aspecto y el brillo de la superficie del gres porcelánico y retener la suciedad. Una perfecta desincrustación y eliminación de los residuos facilita y agiliza la limpieza diaria y realza la belleza y la luminosidad del producto.

En las 48 horas siguientes a la aplicación del mortero y antes de que éste se endurezca definitivamente, humedezca el suelo con una solución ácida tamponada. La dilución depende del tipo de superficie (lisa o con textura).

La solución que contiene un ácido especial para gres porcelánico se debe distribuir de manera uniforme. Si es necesario, frote con una fregona y deje actuar la solución durante unos 20 minutos.

Para superficies especialmente grandes, es posible utilizar un cepillo motorizado rotativo equipado con discos adecuados. Enjuague con agua y paños limpios. Repita esta operación varias veces hasta eliminar todas las manchas y los residuos. Asegúrese de cambiar el agua de enjuague con frecuencia. Termine secando.

Preste la máxima atención después de utilizar mortero de base epoxi: una vez endurecido, este tipo de mortero solo se puede eliminar con medios mecánicos, que son bastante agresivos y pueden dañar la superficie de las baldosas. En la limpieza de superficies grabadas o estructuradas, preste especial atención a asegurarse de eliminar todos los residuos en profundidad. Consulte las instrucciones del fabricante del mortero y sígalas escrupulosamente.

Si la limpieza posterior a la instalación se ha realizado correctamente, el cuidado diario, para eliminar la suciedad que surge al caminar o al uso general de la superficie alicatada, es fácil y rápida.

*filled up to treading level in order to create a continuous surface. Position expansion joints at a regular distance and leave a gap of at least 5 mm between tiled surface and walls (or pillars).*

*In any crate, provision of expansion joints must be calculated by the person in charge of the building site. All notes above are a necessary addition to the professional instalation process.*

*On floor installations*

*The range of 6 mm thick extra large slabs is suitable for installation on existing floors: the slabs can be installed on old floors or marble, natural stone and ceramic claddings, without the need to demolish the existing underlying floor. Alaplana recommends the installation of 6 mm thick extra large slabs only in the following conditions: residential environments, commercial environments that are subject to light traffic and in any crate in contexts where there is no regular passage of heavy loads or circulation of trolleys with hard wheels.*

*Warning:*

*On floor, it is not recommended to lay the slabs directly on the screed.*

*This is because laying on a screed is strongly conditioned by the optimal execution of the screed itself, by its complete seasoning, by the respect of the appropriate expansion joints as well as for the professionally carried out installation. Therefore, in the cases of installation directly on the screed, Alaplana suggests the use of ceramic porcelain in traditional thickness.*

### CLEANING AND MAINTENANCE

*After installation, it is of essential importance to clean residues of grout and adhesive in a timely and correct manner: these residues - even when they are not visible - may compromise the appearance and brilliance of the porcelain stoneware surface, and withhold dirt. Perfect descaling and removal of residues makes daily cleaning easy and quick and enhances the beauty and luminosity of the product.*

*Within 48 hours from grouting and before the grout hardens definitively, wet the floor with an acid and buffered solution. Dilution depends on the type of surface (smooth or textured).*

*The solution containing a special acid for porcelain stoneware must be spread evenly. If necessary, rub with a mop and let the solution work for about 20 minutes.*

*For particularly large surfaces, it is possible to use a rotary motorised brush fitted with suitable discs. Rinse with water and clean cloths. Repeat this operation several times until all stains and residues have been eliminated. Make sure to change rinsing water often. Complete by drying.*

*Pay the utmost attention after using epoxy-based grout: once hardened, this type of grout can only be removed using mechanical means, which are rather aggressive and may cause damage to the surface of tiles. When cleaning engraved or structured surfaces, pay particular attention to make sure that all residues are removed deep down. Refer to the instructions of the grout manufacturer and strictly follow them.*

*If cleaning after installation has been performed correctly, daily care, for removal of dirt arising out of walking or general use of the tiled surface, is easy and quick.*

CERTIFICACIONES • CERTIFICATIONS

En Alaplana trabajamos continuamente con el objetivo de garantizar la máxima calidad y eficacia en todas las fases de diseño y producción mediante procesos de fabricación que permiten la utilización responsable de los recursos naturales, respetando el medio ambiente.

Disponemos de un sistema de gestión conforme a la norma ISO 9001 basado en la mejora continua y nuestro afán por fabricar materiales que ofrezcan las más elevadas prestaciones técnicas.

*At Alaplana we work continuously with the aim of guaranteeing maximum quality and efficiency in all phases of design and production through manufacturing processes that allow the responsible use of natural resources, respecting the environment.*

*We have a management system in accordance with the ISO 9001 standard based on continuous improvement and our eagerness to manufacture materials that offer the highest technical performance.*

Declaración Ambiental de Producto, DAP. Excelencia ambiental conforme a la Norma Internacional ISO 14025.

El perfil ambiental es un criterio cada vez más importante para la venta y para la elección de los consumidores. En Alaplana, estamos encantados de presentar nuestra última innovación en sostenibilidad: nuestras baldosas cerámicas ahora disponen de declaración ambiental de producto que además incluyen una referencia verificada del porcentaje de material reciclado, en conformidad con la norma ISO 17889-1:2021 Ceramic Tiling Systems. ¡Es hora de elevar nuestros proyectos al siguiente nivel con nuestra Declaración Ambiental de Producto!

Environmental Product Declaration, EPD. Environmental excellence according to the International Standard ISO 14025.

*The environmental profile is an increasingly important criterion for sales and for consumer choice. At Alaplana, we are delighted to present our latest innovation in sustainability: our ceramic tiles now have an environmental product declaration that also includes a verified reference of the percentage of recycled material, in accordance with the ISO 17889-1:2021 Ceramic Tiling Systems. It's time to elevate our projects to the next level with our Environmental Product Declaration!*

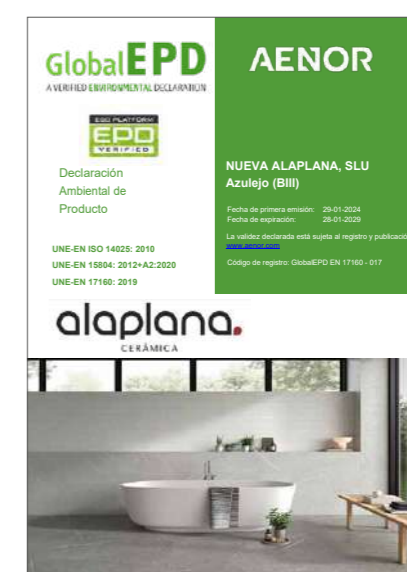
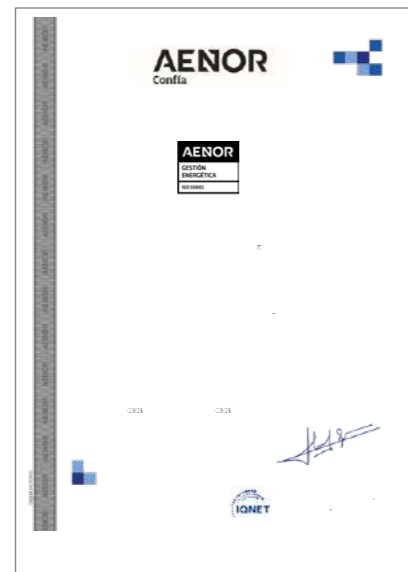



**Packing**  
*Packing*

	Formato Nominal <i>Nominal Size</i>	Formato Real <i>Real Size</i>	Caja / Box					EUROPALET				
			PZAS/CJ	M2/CJ	KG/CJ	PZAS/M2	KG/M2	ALTURA	PZAS/PAL	CJAS/PAL	M2/PAL	KG/PAL
Porcelánico <i>Porcelain Tile</i>	15x90cm 6"x36"	15x90cm 6"x36"	9	1,22	22,19	7,41	18,26	73	432	48	58,32	1090
	23x120cm 9"x48"	23x120cm 9"x48"	4	1,12	22,78	3,58	19,87	83	216	54	60,39	1250
	23x120cm RC 9"x48" RC	22,7x119,5cm 8,93"x47,04"	4	1,09	22,22	3,69	20,20	82	216	54	58,59	1220
	30x60cm 12"x24"	30x60cm 12"x24"	7	1,26	22,92	5,56	18,19	75	336	48	60,48	1120
	30x60cm RC 12"x24" RC	29,5x59,5cm 11,61"x23,42"	7	1,23	22,80	5,69	18,52	75	280	48	58,97	1110
	30x150cm RC 12"x60" RC	30x149,5cm 11,81"x58,85"	3	1,35	28,45	2,23	21,15	73	126	42	56,51	1220
	37x75cm 15"x30"	37x75cm 15"x30"	4	1,11	21,85	3,60	20,27	88	216	54	59,94	1200
	37x75cm RC 15"x30" RC	36,5x74,5cm 14,37"x29,33"	4	1,09	21,30	3,67	19,61	88	216	54	58,66	1175
	45x45cm 18"x18"	45x45cm 18"x18"	7	1,42	25,10	4,93	17,67	103	364	52	73,84	1325
	60x60cm 24"x24"	60x60cm 24"x24"	4	1,44	29,16	2,78	20,69	75	144	36	51,84	1070
	60x60cm RC 24"x24" RC	59,5x59,5cm 23,42"x23,42"	4	1,42	28,61	2,82	20,29	75	144	36	50,98	1050
	60x120cm RC 24"x48" RC	59,5x120cm 23,42"x47,24"	2	1,43	30,38	1,40	21,27	75	80	40	57,12	1240
	75x75cm RC 30"x30" RC	74,5x74,5cm 29,33"x29,33"	2	1,11	21,98	1,81	19,85	90	96	48	53,14	1075
	100x100cm RC 40"x40" RC	99,5x99,5cm 39,17"x39,17"	2	1,98	44,38	1,01	22,41	75	48	24	47,52	1090
	75x150cm RC 30"x60" RC	74,5x149,5cm 29,33"x58,85"	1	1,11	26,68	0,90	23,68	75	40	40	44,56	1080
	120x120cm RC 48"x48" RC	120x120cm 47,24"x47,24"	1	1,44	34,00	0,69	23,61	75	36	36	51,84	1300
	20 THICK	60x60cm RC 24"x24" RC	59,2x59,2cm 23,30"x23,30"	2	0,71	27,64	2,82	39,04	75	72	36	25,49
60x90cm RC 24"x36" RC		59,5x90cm 23,42"x35,43"	2	1,07	44,76	1,87	41,79	73	42	21	22,49	960
60x120cm RC 24"x48" RC		59,5x120cm 23,42"x47,24"	1	0,71	30,67	1,40	42,94	75	32	32	22,84	985
STARLIGHT	100x100cm RC 40"x40" RC	98x98cm 38,58"x38,58"	2	1,92	46,48	1,04	24,20	75	40	20	38,42	950
	60x120cm RC 24"x48" RC	59x119cm 23,22"x46,85"	2	1,41	33,06	1,42	23,54	75	72	36	50,55	1215
	75x150cm RC 30"x60" RC	73,5x148cm 29,33"x58,85"	1	1,09	25,88	0,90	23,79	75	40	40	43,51	1060
	120x120cm RC 48"x48" RC	119x119cm 46,85"x46,85"	1	1,42	34,50	0,71	24,36	75	36	36	50,98	1300

	Formato <i>Size</i>	Caja / Box					EUROPALET				
		PZAS/CJ	M2/CJ	KG/CJ	PZAS/M2	KG/M2	ALTURA	PZAS/PAL	CJAS/PAL	M2/PAL	KG/PAL
Revestimiento Pasta Blanca <i>White Body Wall Tile</i>	33,3x90cm RC · 13"x36" RC	4	1,20	21,50	3,34	17,93	80	200	50	59,94	1100
	33,3x90cm RC · 13"x36" RC RELIEVE	4	1,20	22,87	3,34	19,08	80	200	40	47,95	940
Gres <i>Gres Floor Tile</i>	33,3x33,3cm · 13"x13"	13	1,45	24,78	8,97	17,11	80	598	46	66,63	1160
	33,3x33,3cm · 13"x13" ESP.ANTIHELO	9	1,00	23,04	9,00	23,04	80	414	46	46,00	1080
	45x45cm · 18"x18"	7	1,42	26,53	4,93	18,69	103	364	52	73,84	1400
	45x45cm · 18"x18" RELIEVE	7	1,42	25,45	4,93	17,92	103	364	52	73,84	1325
	20,5x61,5cm · 8"x24"	9	1,13	21,80	7,93	19,00	95	432	48	54,46	1060
Revestimiento Pasta Roja <i>Red Body Wall Tile</i>	20x60cm · 8"x24"	13	1,56	22,4	8,33	14,36	93	624	48	74,88	1100
	20x60cm · 8"x24" RELIEVE	11	1,32	22,19	8,33	16,81	93	528	48	63,36	1090
	20x60cm · 8"x24" RELIEVE	12	1,44	23,23	8,33	16,13	93	576	48	69,12	1140
	25x40cm · 10"x16"	16	1,60	25,00	10,00	15,63	113	768	48	76,80	1220
	25x40cm · 10"x16" PIEDRAS	15	1,50	23,54	10,00	15,69	113	768	48	72,00	1150
	25x50cm · 10"x20"	13	1,63	26,95	8,00	16,58	90	468	36	58,50	990
	25x50cm · 10"x20"	13	1,63	26,95	8,00	16,58	113	624	48	78,00	1300
	25x50cm · 10"x20"	12	1,50	24,48	8,00	16,38	113	576	48	72,00	1200
	25x50cm · 10"x20" RELIEVE	13	1,62	25,00	8,00	15,38	113	624	48	78,00	1225
	25x50cm · 10"x20" RELIEVE	12	1,50	24,89	8,00	16,60	113	576	48	72,00	1220
	25x75cm · 10"x30"	7	1,31	24,11	5,33	18,37	88	315	45	59,06	1100
	30x60cm · 12"x24"	7	1,26	19,25	5,56	15,28	73	336	48	60,48	915
	30x60cm · 12"x24"	10	1,80	27,50	5,56	15,28	103	480	48	86,40	1340
	30x60cm · 12"x24" RELIEVE	9	1,62	25,63	5,56	15,82	103	432	48	77,76	1250
33,3x100cm · 13"x40"	4	1,33	24,70	3,00	18,54	80	200	50	66,60	1260	

	Formato <i>Size</i>	Caja / Box					PALET				
		PZAS/CJ	M2/CJ	KG/CJ	PZAS/M2	KG/M2	ALTURA	PZAS/PAL	CJAS/PAL	M2/PAL	KG/PAL
Revestimiento Pasta Roja <i>Red Body Wall Tile</i>	20x60cm · 8"x24"	13	1,56	22,40	8,33	15,22	90	832	64	99,84	1455
	20x60cm · 8"x24" RELIEVE	11	1,32	22,19	8,33	16,73	90	704	64	84,48	1440
	20x60cm · 8"x24" RELIEVE	12	1,44	23,23	8,33	16,20	90	768	64	92,16	1507
	25x40cm · 10"x16"	16	1,60	25,42	10,00	15,89	110	1024	64	102,40	1640
	25x40cm · 10"x16" PIEDRAS	16	1,60	24,69	10,00	15,43	110	1024	64	102,40	1610
	25x50cm · 10"x20"	13	1,63	26,95	8,00	16,58	110	832	64	104,00	1740
	25x50cm · 10"x20" RELIEVE	13	1,62	25,00	8,00	15,38	110	704	64	104,00	1615
	25x50cm · 10"x20" RELIEVE	12	1,50	24,89	8,00	16,60	110	768	64	96,00	1600
Gres <i>Gres Floor Tile</i>	33,3x33,3cm · 13"x13"	13	1,45	24,78	8,97	17,11	76	702	54	78,22	1360
	33,3x33,3cm · 13"x13" ESP.ANTIHELO	9	1,00	23,04	9,00	23,04	76	486	54	54,00	1240
	45x45cm · 18"x18"	7	1,42	26,56	4,93	18,69	100	448	64	90,88	1715
	45x45cm · 18"x18" RELIEVE	7	1,42	26,09	4,93	17,92	100	448	64	90,88	1685
	20,5x61,5cm · 8"x24" PIEDRAS	7	1,42	26,09	7,93	17,92	100	448	64	90,88	1685
	20,5x61,5cm · 8"x24"	9	1,13	21,80	7,93	19,00	92	576	64	72,62	1405

PORCELÁNICO CONTINUO GRAN FORMATO 6MM · COMPACT SURFACE 6MM (INFORMACIÓN POR PIEZA · INFORMATION PER PIECE)					
Formato Size	Espesor Thickness	m <sup>2</sup> pieza m <sup>2</sup> piece	kg pieza kg piece	Pieza m <sup>2</sup> Piece m <sup>2</sup>	Kg m <sup>2</sup> Kg m <sup>2</sup>
1200x2800x6mm · 48'X110" RC	6,3 mm	3,36	49,83	0,30	14,83

EMBALAJE CABALLETE (MM) · A-FRAME PACKING (MM)						
Piezas Pieces	m <sup>2</sup>	Peso neto Net weight	Peso cajón Crate weight	Largo Length	Ancho Width	Alto Height
44	147,86	2300/2400	80	2900	550	1455

EMBALAJE CAJÓN (MM) · CRATE PACKING (MM)						
Piezas Pieces	m <sup>2</sup>	Peso neto Net weight	Peso cajón Crate weight	Largo Length	Ancho Width	Alto Height
22	73,92	1274	165	2920	1320	388
12	40,32	744	140	2920	1320	338
6	20,16	422	130	2920	1320	288

PORCELÁNICO CONTINUO DE 6MM · 6MM PORCELAIN											
Formato Size	Espesor Thickness	Caja Box				Europalet					
		Piezas/Caja Pieces/Box	m <sup>2</sup> caja m <sup>2</sup> box	Kg caja Kg box	Kg m <sup>2</sup> Kg m <sup>2</sup>	Cajas palet Palet Box	m <sup>2</sup> palet m <sup>2</sup> palet	Kg palet Kg palet	Planos Cajas Box Plain	Alto Height	Medida palet Palet size
800x800 · 31'x31" RC	6,3 mm	3	1,92	28,47	14,91	40	76,80	1.160	1	94	80x120
600x1200 · 24'x48" RC	6,3 mm	3	2,16	32,04	14,83	32	69,12	1.040	1	74	75x120
1200x1200 · 48'x48" RC	6,3 mm	2	2,88	42,72	15	25	72	1.120	HORIZ	77	120x140

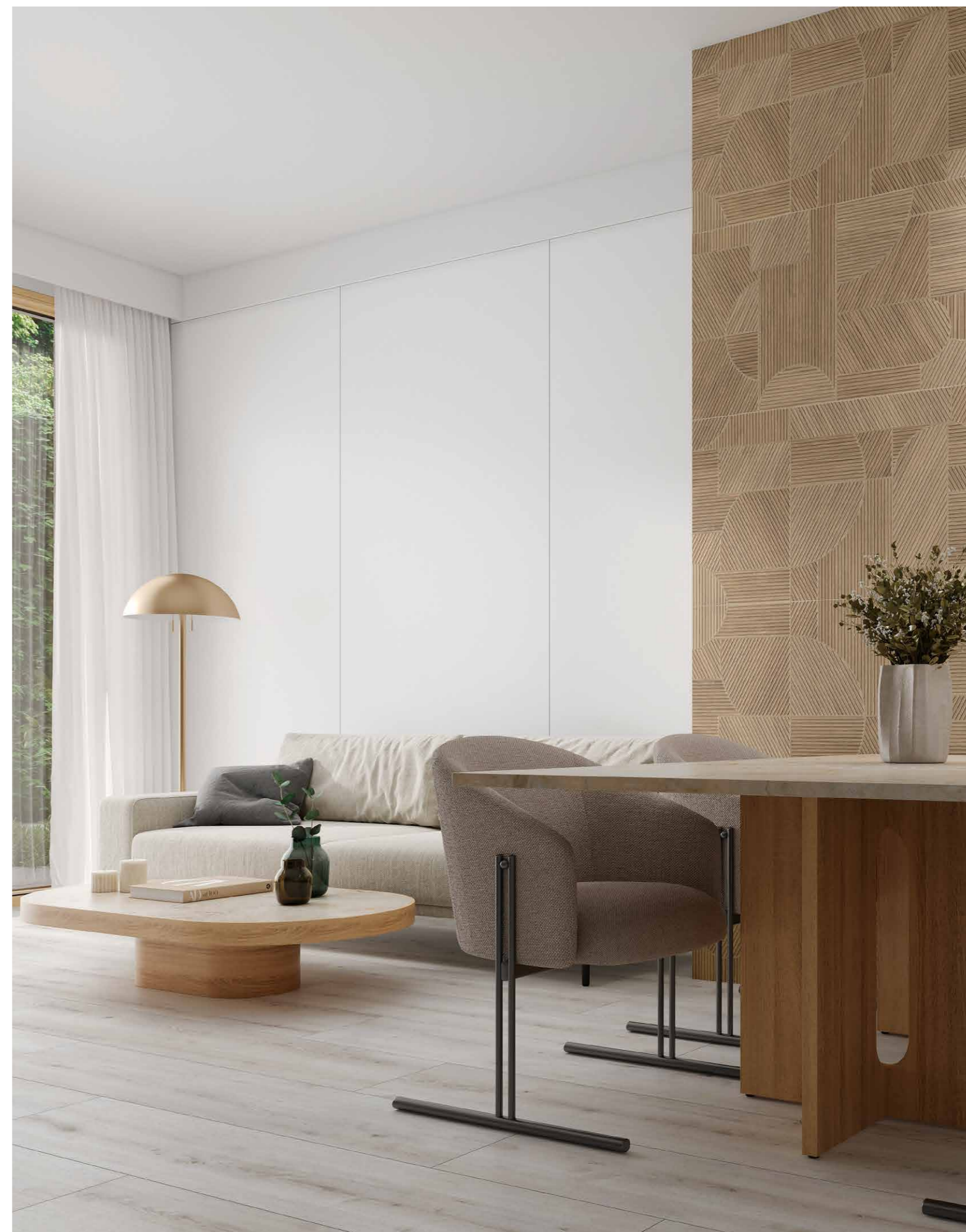



## Catálogo General 2026 Ed.1 (Feb. 2026)

**Reservados todos los derechos**

ALAPLANA se reserva el derecho de modificar las características de sus productos sin preaviso de ningún tipo. Los acabados se dan a título indicativo, quedando bajo reserva los ajustes de los colores consecuencia de las técnicas de impresión. Por ello las fotografías de los productos expuestos no son contractuales.

*All rights reserved.*

*ALAPLANA reserves the right to change the characteristics of its products without prior notice. Information about the finishes of the goods is only provided as a guide. As a result of the printing techniques there might be differences between the colours printed in this catalogue and these of the real products. Colours shown in this catalogue are not contractual.*



**alaplana.**  
CERÁMICA

C/ El Pinet, 1 Polígono Industrial "Els Plans" 12592 Chilches CASTELLÓN - Spain  
Tel. +34 964 583 434 + 34 964 583 263 - Fax +34 964 583 263  
[nuevaalaplana@nuevaalaplana.es](mailto:nuevaalaplana@nuevaalaplana.es)  
[www.nuevaalaplana.es](http://www.nuevaalaplana.es)